

# 富山県の公共図書館

付 大学・短大・高専図書館

令和 2 年 度

2021年9月

富 山 県 立 図 書 館

# 目 次

公共図書館名簿 .....	1
公立図書館集計 .....	3
貸出と購入図書5ヵ年の推移 .....	11
公共図書館調査（各館別）	
凡        例 .....	12
富山県立図書館 .....	13
富山市立図書館本館 .....	14
富山市立図書館水橋分館 .....	15
"        岩瀬分館 .....	16
"        呉羽分館 .....	17
"        豊田分館 .....	18
"        藤ノ木分館 .....	19
"        蛭川分館 .....	20
"        月岡分館 .....	21
"        大広田分館 .....	22
"        新庄分館 .....	23
"        奥田北分館 .....	24
"        四方分館 .....	25
"        堀川分館 .....	26
"        堀川南分館 .....	27
"        山室分館 .....	28
"        東部分館 .....	29
とやま駅南図書館 .....	30
こども図書館 .....	31
富山市立大沢野図書館 .....	32
"        大山図書館 .....	33
"        八尾図書館ほんの森 .....	34
富山市立図書館八尾東町分館 .....	35
富山市立婦中図書館 .....	36
"        山田図書館 .....	37
"        細入図書館 .....	38
高岡市立中央図書館 .....	39
"        伏木図書館 .....	40
高岡市立戸出図書館 .....	41
"        中田図書館 .....	42
"        福岡図書館 .....	43
魚津市立図書館 .....	44
氷見市立図書館 .....	45
滑川市立図書館 .....	46
"        子ども図書館 .....	47
黒部市立図書館 .....	48
"        宇奈月館 .....	49
砺波市立砺波図書館 .....	50
"        庄川図書館 .....	51
小矢部市民図書館 .....	52
南砺市立中央図書館 .....	53
"        福野図書館 .....	54
"        井波図書館 .....	55
"        城端図書館 .....	56
"        平図書館 .....	57
射水市中央図書館 .....	58
"        新湊図書館 .....	59
"        正力図書館 .....	60
"        下村図書館 .....	61
町立上市図書館 .....	62
立山町立立山図書館 .....	63
入善町立図書館 .....	64
朝日町図書館 .....	65
舟橋村立図書館 .....	66
一般財団法人眉丈文庫 .....	67
県内公立図書館電算化状況調査 .....	69
県内公立図書館インターネット利用状況調査 .....	70
大学・短大・高専図書館等の概況（サンフォルテ図書室含む） .....	71

# 公共図書館名簿

(2021年7月現在)

図書館名	館長名	郵便番号	住 所	電 話 番 号 FAX 番 号
富山県立図書館	杉原 栄	930-0115	富山市茶屋町206-3	(076)436-0178 FAX (076)436-1891
富山市立図書館本館	高嶋 善秀	930-0062	富山市西町5番1号	(076)461-3200 FAX (076)461-3310
富山市立大沢野図書館	"	939-2254	富山市高内365	(076)468-0950 FAX (076)468-2206
富山市立大山図書館	"	930-1312	富山市上滝577	(076)483-0012 FAX (076)483-1033
富山市立八尾図書館ほんの森	"	939-2306	富山市八尾町井田126	(076)454-6846 FAX (076)455-2199
富山市立婦中図書館	"	939-2727	富山市婦中町砂子田1-1	(076)465-4493 FAX (076)466-3114
富山市立山田図書館	"	930-2106	富山市山田北山41	(076)457-2200 FAX (076)457-2200
富山市立細入図書館	"	939-2184	富山市楡原405	(076)485-9050 FAX (076)485-9050
富山市立図書館 水橋分館	"	939-3515	富山市水橋辻ヶ堂129-1	(076)478-2390
富山市立図書館 岩瀬分館	"	931-8341	富山市岩瀬御蔵町1	(076)437-6377
富山市立図書館 呉羽分館	"	930-0138	富山市呉羽町2920	(076)434-1957
富山市立図書館 豊田分館	"	931-8312	富山市豊田本町1-2-5	(076)438-6331
富山市立図書館 藤ノ木分館	"	930-0936	富山市藤木1246	(076)492-3406
富山市立図書館 蛭川分館	"	939-8064	富山市赤田50	(076)421-9284
富山市立図書館 月岡分館	"	939-8134	富山市上千俵町509	(076)429-3432
富山市立図書館 大広田分館	"	931-8452	富山市東富山寿町2-1-14	(076)437-9980
富山市立図書館 新庄分館	"	930-0992	富山市新庄町1-3-16	(076)442-0756
富山市立図書館 奥田北分館	"	930-0802	富山市下新北町2-11	(076)433-9126
富山市立図書館 四方分館	"	930-2243	富山市四方142-1	(076)435-3248
富山市立図書館 堀川分館	"	939-8081	富山市堀川小泉町1-18-13	(076)422-7173
富山市立図書館 堀川南分館	"	939-8045	富山市本郷町243-45	(076)492-3111
富山市立図書館 山室分館	"	939-8005	富山市中市2-8-76	(076)492-3408
富山市立図書館 東部分館	"	930-0966	富山市石金1-2-13	(076)493-1886
富山市立図書館 八尾東町分館	"	939-2354	富山市八尾町東町2149	(076)455-1466 FAX (076)455-0800
富山市立とやま駅南図書館	"	930-0002	富山市新富町1-2-3 CiCビル4F	(076)444-0644 FAX (076)444-0645
富山市立こども図書館	"	930-0002	富山市新富町1-2-3 CiCビル4F	(076)444-0644 FAX (076)444-0645
高岡市立中央図書館	牧 てるよ	933-0023	高岡市末広町1-7	(0766)20-1818 FAX (0766)20-1819
高岡市立伏木図書館	石瀬 潔志	933-0104	高岡市伏木湊町13-1	(0766)44-0073 FAX (0766)44-0073
高岡市立戸出図書館	大野 裕隆	939-1104	高岡市戸出町3-19-29	(0766)63-1254 FAX (0766)63-1254
高岡市立中田図書館	長澤 雅春	939-1272	高岡市下麻生1108	(0766)36-0054 FAX (0766)36-0054
高岡市立福岡図書館	尾崎 正和	939-0132	高岡市福岡町大滝44	(0766)64-1034 FAX (0766)64-1038

図書館名	館長名	郵便番号	住 所	電 話 番 号 F A X 番 号
魚津市立図書館	初道 ゆかり	937-0805	魚津市本江1940	(0765)22-0462 FAX (0765)23-9165
氷見市立図書館	森越 博	935-0016	氷見市本町4-9	(0766)74-8226 FAX (0766)74-8219
滑川市立図書館	妻木 朋子	936-0033	滑川市吾妻町426	(076)475-8001 FAX (076)475-9041
滑川市立子ども図書館	横田 亜希子	936-0033	滑川市吾妻町426	(076)475-8180 FAX (076)475-8410
黒部市立図書館	寺林 佳子	938-0014	黒部市植木23-1	(0765)54-2311 FAX (0765)52-5162
黒部市立図書館宇奈月館	"	938-0861	黒部市宇奈月町下立682	(0765)65-1010 FAX (0765)65-1055
砺波市立砺波図書館	林 誠	939-1366	砺波市幸町4-1	(0763)32-4128 FAX (0763)32-4144
砺波市立庄川図書館	田島 寛	932-0314	砺波市庄川町青島3607	(0763)82-0266 FAX (0763)82-0266
小矢部市民図書館	大道 博史	932-0053	小矢部市石動町11-10	(0766)67-2056 FAX (0766)67-5430
南砺市立中央図書館	武島 朗子	939-1635	南砺市福光7336-4	(0763)52-0317 FAX (0763)52-3060
南砺市立福野図書館	"	939-1576	南砺市やかた100 福野文化創造センター内	(0763)22-1128 FAX (0763)22-1130
南砺市立井波図書館	"	932-0231	南砺市山見1400	(0763)82-0150 FAX (0763)82-3996
南砺市立城端図書館	"	939-1867	南砺市城端953	(0763)62-0312 FAX (0763)62-2508
南砺市立平図書館	"	939-1923	南砺市下梨2271	(0763)66-2240 FAX (0763)66-2644
射水市中央図書館	小竹 清博	939-0351	射水市戸破1511	(0766)57-4646 FAX (0766)57-4311
射水市新湊図書館	"	934-0016	射水市三日曾根3-23	(0766)82-8410 FAX (0766)84-6733
射水市正力図書館	"	939-0232	射水市大門67	(0766)52-5273 FAX (0766)52-6223
射水市下村図書館	"	933-0204	射水市加茂中部838-2	(0766)59-2303 FAX (0766)59-8007
町立上市図書館	平井 清利	930-0345	中・上市町南町19	(076)472-6494 FAX (076)473-2349
立山町立立山図書館	古澤 良子	930-0221	中・立山町前沢1169	(076)463-0634 FAX (076)464-1269
入善町立図書館	小川 晋	939-0626	下・入善町入膳3200	(0765)72-0180 FAX (0765)74-2515
朝日町図書館	小杉 嘉博	939-0746	下・朝日町沼保969	(0765)83-0574 FAX (0765)83-0574
舟橋村立図書館	高野 良子	930-0289	中・舟橋村竹内602	(076)463-5831 FAX (076)463-5831
一般財団法人眉丈文庫	金田 光雄	933-0916	高岡市大町13-3	(0766)26-2735 FAX (0766)26-2735

# 公立図書館集計 (1)

館名	奉仕人口 (人)	人口密度 1 Km <sup>2</sup> 当り (人)	令和3年度予算				住民1人あたり	
			一般会計 総額 (千円)	図書館費 総額 (千円)	資料費 (千円)	図書費 (千円)	図書館費 (円)	図書費 (円)
県立	1,034,670	243.6	63,358	116,468	41,562	35,200	113	34
富山本館								
水橋								
岩瀬								
呉羽								
豊田								
藤ノ木								
蜷川								
月岡								
大広田								
新庄								
奥田北								
四方								
堀川								
堀川南								
山室								
東部								
とやま駅南								
こども図書館								
富山 大沢野								
富山 大山								
富山 八尾ほんの森								
八尾東町								
富山 婦中								
富山 山田								
富山 細入								
(富山市 計)	413,969	333.4	17,271	767,702	82,699	73,000	1,854	176
高岡中央								
伏木								
戸出								
中田								
福岡								
(高岡市 計)	166,300	793.5	6,633	289,147	27,500	21,853	1,739	131

※奉仕人口・人口密度は、富山県人口移動調査による令和2年10月1日推計値  
 (『富山県の人口 令和2年』による)

館名	奉仕人口 (人)	人口密度 1 Km <sup>2</sup> 当り (人)	令和3年度予算				住民1人あたり	
			一般会計 総額 (千万円)	図書館費 総額 (千円)	資料費 (千円)	図書費 (千円)	図書館費 (円)	図書費 (円)
魚津	41,032	204.5	1,772	87,949	11,225	9,283	2,143	226
氷見	44,081	191.2	2,372	63,563	13,668	11,687	1,442	265
滑川 子ども図書館 (滑川市計)	32,415	593.5	1,358	92,842	7,956	6,342	2,864	196
黒部 宇奈月館 (黒部市計)	39,842	93.5	2,261	106,665	16,180	15,000	2,677	376
砺波市立砺波 庄川 (砺波市計)	47,796	376.3	2,230	116,274	14,370	12,000	2,433	251
小矢部	28,792	214.8	1,316	67,600	7,624	6,450	2,348	224
南砺市立中央 福野 井波 城端 平 (南砺市計)	47,698	71.3	3,200	138,279	21,150	15,634	2,899	328
射水市中央 新湊 正力 下村 (射水市計)	90,334	825.4	3,828	121,440	12,509	10,000	1,344	111
市小計	952,259		42,241	1,851,461	214,881	181,249	1,944	190
上市	19,462	82.2	1,001	42,247	4,711	3,188	2,171	164
立山	25,091	81.7	1,124	42,837	5,921	4,686	1,707	187
入善	23,724	333.0	1,030	33,159	5,952	4,670	1,398	197
朝日	10,955	48.4	726	45,681	5,492	4,473	4,170	408
町小計	79,232		3,881	163,924	22,076	17,017	2,069	215
市町小計	1,031,491		46,122	2,015,385	236,957	198,266	1,954	192
舟橋	3,179	916.1	178	40,009	5,720	4,000	12,585	1,258
市町村小計	1,034,670	243.6	46,300	2,055,394	242,677	202,266	1,987	195
総計	1,034,670	243.6	109,658	2,171,862	284,239	237,466	2,099	230

公立図書館集計(2)

館名	所蔵総数 (冊)	蔵書冊数		年間受入冊数		登録者		個人貸出	
		図書総数 (冊)	うち児童書 (冊)	総数 (冊)	うち購入 図書 (冊)	総数 (人)	うち児童 (人)	貸出冊数 (冊)	うち児童書 (冊)
県立	1,012,582	995,925	39,361	16,874	10,210	81,973	4,078	135,373	18,425
富山本館	485,214	474,186	108,211	14,563	12,994			436,589	154,819
水橋	16,490	16,490	6,435	1,069	953			55,940	14,285
岩瀬	16,993	16,993	6,732	925	895			32,855	13,171
呉羽	15,478	15,478	6,237	795	758			71,131	29,167
豊田	14,533	14,533	5,478	784	763			65,114	26,377
藤ノ木	12,943	12,943	5,375	811	781			49,271	21,007
蜷川	13,809	13,809	6,203	642	608			59,313	24,760
月岡	12,907	12,907	5,452	841	810			26,140	7,119
大広田	12,834	12,834	5,204	901	870			36,739	11,954
新庄	13,412	13,412	5,059	582	552			51,702	21,173
奥田北	14,008	14,008	5,490	2,496	2,460			48,514	21,503
四方	13,926	13,926	5,368	745	723			27,640	9,419
堀川	13,617	13,617	4,973	1,053	1,027			74,736	29,507
堀川南	12,981	12,981	5,416	793	752			37,830	16,761
山室	12,224	12,224	5,107	865	837			67,561	23,466
東部	13,382	13,382	4,897	662	640			45,117	19,396
とやま駅南	15,372	15,372	934	1,053	1,020			46,933	5,263
こども図書館	20,439	20,373	19,077	806	739			29,260	27,005
富山 大沢野	88,420	86,242	22,225	1,637	1,513			63,092	22,527
富山 大山	65,078	63,101	15,283	1,206	1,092			30,744	11,311
富山 八尾ほんの森	65,829	62,141	21,884	1,967	1,805			65,660	27,716
八尾東町	22,542	22,209	4,965	1,358	1,341			13,168	4,625
富山 婦中	78,411	77,478	22,050	3,320	3,184			126,551	56,866
富山 山田	10,018	10,018	4,117	439	401			8,410	5,815
富山 細入	13,574	13,574	4,062	279	239			4,022	2,460
(富山市計)	1,074,434	1,054,231	306,234	40,592	37,757	95,443	18,556	1,574,032	607,472
高岡中央	392,744	384,070	67,087	10,415	9,423			389,225	111,765
伏木	61,313	60,969	13,065	2,108	1,458			52,362	18,169
戸出	58,432	58,368	14,376	1,202	1,124			41,124	13,423
中田	37,180	36,699	8,681	999	932			24,034	6,859
福岡	88,787	86,517	21,235	1,412	1,179			46,501	12,972
(高岡市計)	638,456	626,623	124,444	16,136	14,116	102,867	4,908	553,246	163,188

館名	所蔵総数 (冊)	蔵書冊数		年間受入冊数		登録者		個人貸出	
		図書総数 (冊)	うち児童書 (冊)	総数 (冊)	うち購入 図書 (冊)	総数 (人)	うち児童 (人)	貸出冊数 (冊)	うち児童書 (冊)
魚津	296,373	292,026	51,739	6,126	4,943	30,089	1,559	238,733	61,767
氷見	268,505	263,939	49,330	7,096	6,804	2,894	464	130,849	47,697
滑川	141,838	140,388	259	3,284	2,442			81,302	680
子ども図書館	36,194	35,919	34,556	1,472	1,306			57,500	23,527
(滑川市計)	178,032	176,307	34,815	4,756	3,748	22,627	1,624	138,802	24,207
黒部	160,305	158,723	42,947	5,719	5,139	8,003	1,023	154,320	61,141
宇奈月館	56,179	54,571	12,618	1,839	1,307	1,997	260	34,855	11,709
(黒部市計)	216,484	213,294	55,565	7,558	6,446	10,000	1,283	189,175	72,850
砺波市立砺波	262,510	261,779	53,953	9,777	7,889			145,656	56,930
庄川	71,450	71,258	22,231	2,361	1,456			77,974	32,314
(砺波市計)	333,960	333,037	76,184	12,138	9,345	25,975	1,861	223,630	89,244
小矢部	152,552	150,044	42,180	7,035	6,222	7,601	1,716	173,888	52,127
南砺市立中央	143,845	142,024	28,081	4,019	2,877			98,913	27,925
福野	154,827	150,446	31,751	2,707	2,346			72,741	18,446
井波	100,662	99,246	21,708	1,685	1,437			47,769	15,294
城端	87,547	86,299	21,845	1,513	1,216			34,068	13,714
平	25,493	24,846	8,057	918	693			5,069	1,851
(南砺市計)	512,374	502,861	111,442	10,842	8,569	30,790	2,220	258,560	77,230
射水市中央	179,948	177,167	45,781	4,801	3,564			239,396	98,354
新湊	121,584	121,330	32,570	2,213	1,488			73,051	23,749
正力	73,115	71,523	1,545	1,072	925			44,789	6,501
下村	39,349	38,707	15,981	1,009	869			57,810	25,357
(射水市計)	413,996	408,727	95,877	9,095	6,846	48,392	1,884	415,046	153,961
市小計	4,085,166	4,021,089	947,810	121,374	104,796	376,678	36,075	3,895,961	1,349,743
上市	91,271	88,090	27,659	2,064	1,481	9,038	788	69,213	14,372
立山	119,677	117,129	27,142	3,199	2,539	18,264	1,902	99,750	26,507
入善	122,028	119,351	42,423	5,776	5,063	19,476	1,675	70,590	27,747
朝日	127,981	124,832	27,229	3,380	2,776	7,035	518	56,853	18,270
町小計	460,957	449,402	124,453	14,419	11,859	53,813	4,883	296,406	86,896
市町小計	4,546,123	4,470,491	1,072,263	135,793	116,655	430,491	40,958	4,192,367	1,436,639
舟橋	94,685	91,889	26,633	2,515	2,470	11,059	910	65,137	18,652
市町村小計	4,640,808	4,562,380	1,098,896	138,308	119,125	441,550	41,868	4,257,504	1,455,291
総計	5,653,390	5,558,305	1,138,257	155,182	129,335	523,523	45,946	4,392,877	1,473,716

公立図書館集計(3)

館名	合計										正規職員										会計年度任用職員等										兼任 計 (うち可書) (人)	兼任 非常勤 (うち可書) (人)	兼任 非常勤 (うち可書) (人)	派遣 (人)	委託 (人)	職員1人 あたり 人口 (人)	住民1人あたり			個人貸出 登録率 (%)	個人貸出 (冊)
	総数		専任		兼任		総数		専任		兼任		計		非常勤		非常勤		計		非常勤		非常勤		年間購入 図書冊数 (冊)	貸出図書 冊数 (冊)	図書1人 あたり 冊数 (冊)														
	(うち可書) (人)	(人)	(うち可書) (人)	(人)	(うち可書) (人)	(人)	(うち可書) (人)	(人)	(うち可書) (人)	(人)	(うち可書) (人)	(人)	(うち可書) (人)	(人)	(うち可書) (人)	(人)	(うち可書) (人)	(人)	(うち可書) (人)	(人)	(うち可書) (人)	(人)	(うち可書) (人)	(うち可書) (冊)				(冊)													
富山本館	36	29	36	24	0	0	22	16	22	16	0	0	14	8	8	8	5	5	14	8	8	5	5	0	0	28,741	0.96	0.01	0.13	7.9%	1.7										
水橋	0	0	0	0	0	0	0	0	0	0	0	0	9	4	9	4	0	0	9	4	9	4	0	0																	
岩瀬	2	2	2	2	0	0	0	0	0	0	0	0	2	2	2	2	0	0	2	2	2	2	0	0																	
吳羽	0	0	0	0	0	0	0	0	0	0	0	0	0	0	0	0	0	0	0	0	0	0	0	0																	
豊田	0	0	0	0	0	0	0	0	0	0	0	0	0	0	0	0	0	0	0	0	0	0	0	0																	
藤ノ木	0	0	0	0	0	0	0	0	0	0	0	0	0	0	0	0	0	0	0	0	0	0	0	0																	
蛭川	0	0	0	0	0	0	0	0	0	0	0	0	0	0	0	0	0	0	0	0	0	0	0	0																	
月岡	0	0	0	0	0	0	0	0	0	0	0	0	0	0	0	0	0	0	0	0	0	0	0	0																	
大広田	0	0	0	0	0	0	0	0	0	0	0	0	0	0	0	0	0	0	0	0	0	0	0	0																	
新庄	0	0	0	0	0	0	0	0	0	0	0	0	0	0	0	0	0	0	0	0	0	0	0	0																	
奥田北	0	0	0	0	0	0	0	0	0	0	0	0	0	0	0	0	0	0	0	0	0	0	0	0																	
四方	0	0	0	0	0	0	0	0	0	0	0	0	0	0	0	0	0	0	0	0	0	0	0	0																	
堀川	0	0	0	0	0	0	0	0	0	0	0	0	0	0	0	0	0	0	0	0	0	0	0	0																	
堀川南	0	0	0	0	0	0	0	0	0	0	0	0	0	0	0	0	0	0	0	0	0	0	0	0																	
山室	0	0	0	0	0	0	0	0	0	0	0	0	0	0	0	0	0	0	0	0	0	0	0	0																	
東部	0	0	0	0	0	0	0	0	0	0	0	0	0	0	0	0	0	0	0	0	0	0	0	0																	
とやま駅南	0	0	0	0	0	0	0	0	0	0	0	0	0	0	0	0	0	0	0	0	0	0	0	0																	
こども図書館	0	0	0	0	0	0	0	0	0	0	0	0	0	0	0	0	0	0	0	0	0	0	0	0																	
富山 大沢野	4	4	4	4	0	0	1	1	1	1	0	0	3	3	3	3	1	1	3	3	3	3	1	1																	
富山 大山	4	4	4	4	0	0	1	1	1	1	0	0	3	2	2	2	2	2	3	2	2	2	2	2																	
富山 八咫坂の森	5	3	5	3	0	0	1	1	1	1	0	0	4	2	3	2	1	1	4	2	3	2	1	1																	
八咫東町	0	0	0	0	0	0	0	0	0	0	0	0	0	0	0	0	0	0	0	0	0	0	0	0																	
富山 崎中	5	5	5	5	0	0	1	1	1	1	0	0	4	4	4	4	0	0	4	4	4	4	0	0																	
富山 山田	2	2	2	2	0	0	0	0	0	0	0	0	2	1	1	1	1	1	2	1	1	1	1	1																	
富山 細入	2	2	2	2	0	0	0	0	0	0	0	0	2	1	1	1	1	1	2	1	1	1	1	1																	
(富山市 計)	53	35	53	35	0	0	24	19	24	19	0	0	29	16	25	16	4	4	29	16	25	16	4	4	7,811	2.55	0.09	3.80	23.1%	16.5											
高岡中央	11	4	11	4	0	0	4	2	4	2	0	0	7	2	1	1	6	1	7	2	1	1	6	1																	
伏木	2	0	2	0	0	0	0	0	0	0	0	0	1	0	0	0	1	0	1	0	0	0	1	0																	
戸出	2	1	2	1	0	0	2	1	2	1	0	0	0	0	0	0	0	0	0	0	0	0	0	0																	
中田	2	0	2	0	0	0	1	0	2	0	0	0	1	0	0	0	1	0	1	0	0	0	1	0																	
福岡	2	1	2	1	0	0	1	0	2	0	0	0	1	0	0	0	1	0	1	0	0	0	1	0																	
(高岡市 計)	19	6	19	6	4	0	9	3	10	3	4	0	10	3	1	1	9	2	10	3	1	1	9	2	8,753	3.77	0.08	3.33	61.9%	5.4											



# 公立図書館集計 (4)

館名	団体貸出・配本所等		相互貸借冊数		複写サービス (枚)	調査相談 (件)	集会活動	
	団体数・ 配本箇所数 (箇所)	配本冊数 (冊)	貸出 (冊)	借受 (冊)			回数 (回)	参加者 (人)
県立(注)	193	3,543	17,160	9,392	62,550	6,087	35	197
富山本館					12,633	3,983	137	11,806
水橋					未実施	288	28	100
岩瀬					未実施	27	38	361
呉羽					未実施	458	46	387
豊田					未実施	311	36	413
藤ノ木					未実施	373	35	361
蜷川					未実施	237	36	410
月岡					未実施	249	42	250
大広田					未実施	286	28	119
新庄					未実施	290	24	—
奥田北					未実施	307	29	142
四方					未実施	231	29	76
堀川					未実施	172	30	204
堀川南					未実施	254	24	—
山室					未実施	289	28	192
東部					未実施	178	29	145
とやま駅南					807	435	13	11
こども図書館						59	19	72
富山大沢野					2,065	137	30	192
富山大山					344	51	31	139
富山 八尾ほんの森					358	131	35	288
八尾東町					375	83	45	188
富山 婦中					503	138	72	798
富山 山田					未実施	64	24	—
富山 細入					未実施	26	25	—
(富山市 計)	193	20,601	1,888	839	17,085	9,057	913	16,654
高岡中央	176	6,080	648	1,610	9,899	513	128	3,067
伏木	(中央を含む)	48	41	374	619	74	82	226
戸出	(中央を含む)	455	53	315	1,115	69	46	185
中田	(中央を含む)	54	46	104	269	13	31	96
福岡	(中央を含む)	844	49	353	1,060	115	63	266
(高岡市 計)	176	7,481	837	2,756	12,962	784	350	3,840

(注) 県立図書館の「団体貸出・配本所等」の数値は、市町村において登録されている読書会へのテキスト貸出実績、ふるさと文学巡回文庫、すすめたい100冊の本の貸出実績を含む。

館名	団体貸出・配本所等		相互貸借冊数		複写サービス (枚)	調査相談 (件)	集会活動	
	団体数・ 配本箇所数 (箇所)	配本冊数 (冊)	貸出 (冊)	借受 (冊)			回数 (回)	参加者 (人)
魚津	24	2,163	739	522	9,894	742	113	1,458
氷見	51	20,353	397	2,080	2,377	4,837	41	290
滑川	80	316	347	672	1,138	3,023	21	940
子ども図書館		3,955	57	151	38	6	257	5,386
(滑川市計)	80	4,271	404	823	1,176	3,029	278	6,326
黒部	123	12,315	533	1,297	1,545	2,756	163	802
宇奈月館	25	4,072	94	199	1,314	208	123	439
(黒部市計)	148	16,387	627	1,496	2,859	2,964	286	1,241
砺波市立砺波	53	5,035	330	1,069	2,570	187	62	1,435
庄川	37	2,884	178	1,032	971	32	17	692
(砺波市計)	90	7,919	508	2,101	3,541	219	79	2,127
小矢部	27	10,026	588	1,107	1,803	896	287	2,604
南砺市立中央	38	13,466	180	725	5,428	1,095	137	1,496
福野	15	5,517	255	470	1,827	999	144	2,429
井波	32	9,432	104	397	989	691	109	860
城端	13	4,950	109	167	912	331	68	1,010
平	11	2,021	68	23	65	29	92	659
(南砺市計)	109	35,386	716	1,782	9,221	3,145	550	6,454
射水市中央	16	2,432	510	368	2,792	1,303	117	998
新湊	22	1,430	233	443	869	322	28	500
正力	7	36	309	379	536	62	11	85
下村	12	1,116	160	72	97	48	36	114
(射水市計)	57	5,014	1,212	1,262	4,294	1,735	192	1,697
市小計	955	129,601	7,916	14,768	65,212	27,408	3,089	42,691
上市	27	1,571	231	755	685	59	140	1,186
立山	29	4,337	266	677	3,474	80	103	1,571
入善	46	3,767	393	483	815	2,406	77	1,175
朝日	11	1,821	496	426	2,267	8	73	5,124
町小計	113	11,496	1,386	2,341	7,241	2,553	393	9,056
市町小計	1,068	141,097	9,302	17,109	72,453	29,961	3,482	51,747
舟橋	32	2,562	128	221	900	287	56	861
市町村小計	1,100	143,659	9,430	17,330	73,353	30,248	3,538	52,608
総計	1,293	147,202	26,590	26,722	135,903	36,335	3,573	52,805

## 貸出と購入図書5カ年の推移

指数

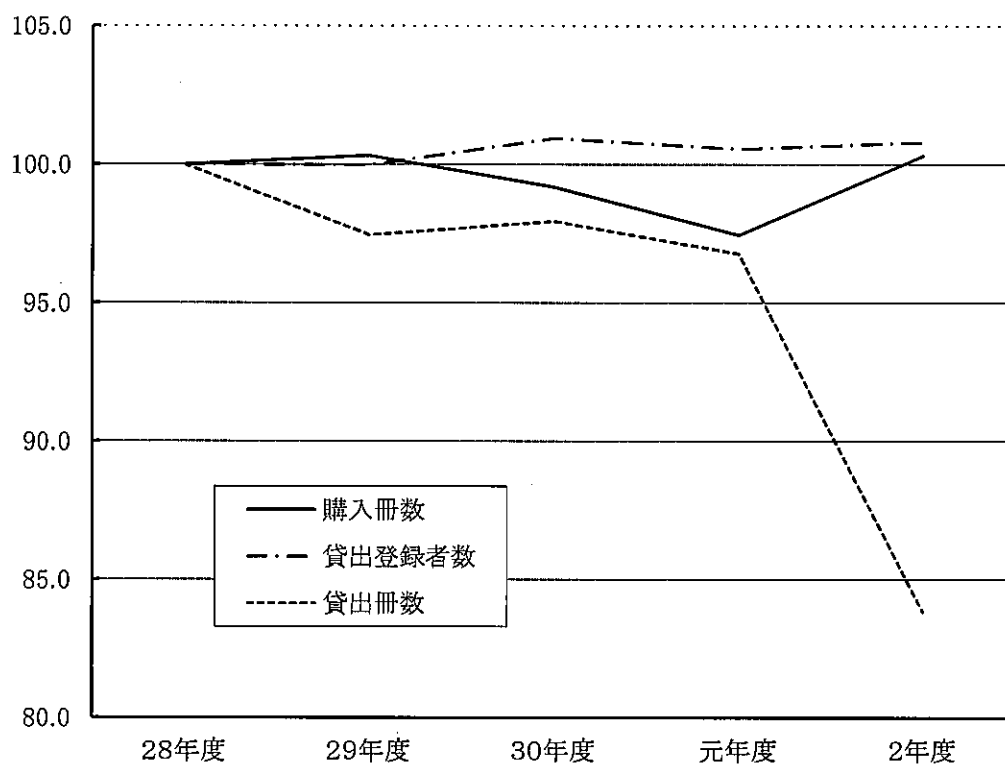

県立	1館
市立	48
町立	4
村立	1
計	54
(令和2年度末) 現在	

項目 \ 年度	28年度	29年度	30年度	元年度	2年度
購入冊数 (冊)	128,926	129,346	127,882	125,643	129,335
指数	100.0	100.3	99.2	97.5	100.3
貸出登録者数 (人)	519,355	519,263	524,283	522,244	523,523
指数	100.0	100.0	100.9	100.6	100.8
貸出冊数 (冊)	5,415,290	5,277,838	5,304,288	5,240,493	4,540,079
(うち団体貸出冊数)	(186,025)	(184,122)	(173,959)	(174,167)	(147,202)
指数	100.0	97.5	98.0	96.8	83.8

注：貸出冊数は個人貸出冊数及び団体貸出の配本冊数を合計したものである。

## 【凡 例】

1 令和3年4月現在、または令和2年度実績で記載。

### 2 施設規模

(1) 「RC」は、鉄筋コンクリートを意味する。

(2) 複合施設の一部が図書館である場合は、「複合」と記載し、当該複合施設の名称を括弧書き。

3 床面積 複合施設の一部が図書館である場合については、図書館専用面積のみを記載。

4 休館日 各館に共通する休館日（蔵書点検期間および年末年始）については、記載を省略。

### 5 職員

(1) 職員数は、館長を含む。また、司書数は、司書補の有資格者を含む。

(2) 正規職員は、任期の定めのない常勤職員、任期付職員、再任用職員、および臨時的任用職員。

(3) 会計年度任用職員等または嘱託職員・臨時職員等の常勤・非常勤の別は、1週間当たりの実労働時間数による。

（常勤）31時間以上 （非常勤）31時間未満

6 図書館協議会 括弧内の数字は、委員数。

### 7 経費

(1) 令和2年度決算の括弧書きは、決算値を記載できないため同年度の最終予算額を記載したことを表わす。

(2) 各項目の内容等は、次による。

ア 図書館費	・人件費＋物件費＋臨時費 により算定。
イ 人件費	・専任職員の給料、諸手当などの一切を含み、賃金および旅費は除外。 (人件費が図書館費以外の費目に計上されている場合において図書館専任職員に係る人件費を分離できないときは、その旨付記。)
ウ 物件費	・図書館費総額－人件費－臨時費 により算定。
エ 物件費のうち資料費	・図書館資料の購入に要する経費とし、備品、消耗品の双方を含む。 ・次の①から④の合計。 ① 図書購入費 ② 雑誌・新聞購入費 ③ 視聴覚資料費 ④ ①から③以外の資料費
オ 物件費のうちその他	・需用費、役務費、負担金などの合計額。
カ 臨時費	・用地の取得、建物の新築・増改築など、高額のもの。

### 8 貸出

(1) 個人貸出

ア 「登録者数」は、図書館（本館・分館）および移動図書館における個人貸出登録者数。

イ 「（うち児童）」の数は、小学生以下の個人貸出登録者数。なお、「（うち児童）」の数に中学生の個人貸出登録者数を含む場合は、「年度中の特記事項・補足説明」欄にその旨付記。

(2) 「団体貸出・配本所等」の「貸出（配本）冊数」は、図書館（本館、分館）および移動図書館がそれぞれ、貸出または配本した冊数の合計。

### 9 予約

(1) 「受付件数」は、予約受付した図書1冊を1件とみなし、算定。

(2) 「購入冊数」は、予約貸出のために購入した資料の冊数。

10 調査相談 「件数」は、利用者から受け付けた調査、質問などの数。

11 集会・行事 図書館が主催または共催した集会・行事の回数及び参加者数。

12 刊行物 「部数」は、1回の刊行部数。

図書館名		富 山 県 立 図 書 館				公立開館年月		1940年4月															
						現館舎の完成年月		1969年9月															
施設規模		RC3階・独立				床面積		7,776㎡															
						閲覧席		172席															
						児童室		有															
年間開館日数		267日		開館時間		火～金 9:00～19:00 土・日・祝日 9:00～17:00		休館日															
								月曜日・第4木曜日（各祝日の場合は翌火曜・金曜日）、5月8日															
職員(人)	総数(司書)		正規職員		会計年度任用職員等				派遣	委託													
			専任(司書)		専任常勤(司書)		専任非常勤(司書)				兼任常勤(司書)												
	36(24)		22(16)		0(0)		8(8)		6(0)		0(0)												
		館長		専任 常勤		(司書資格) 無		図書館協議会		無													
経費	一般会計総額(千円)		図書館費(千円)		人件費(千円)		物件費(千円)		資料費(千円)		その他(千円)		臨時費(千円)										
									図 書		雑誌・新聞			0									
	令和2年度決算		63,342		115,143		-		115,143		41,042				35,358								
令和3年度予算		63,358		116,468		-		116,468		41,562		35,200		5,862									
資料	蔵書冊数(A)		うち開架冊数		年間受入冊数		うち購入冊数		年間除籍冊数		タイトル数		うち購入										
	冊数		995,925冊		約79,000冊		16,874冊		10,210冊		113冊		雑誌										
	(うち児童書)		39,361冊		約3,000冊		1,127冊		962冊		9冊		新聞										
													46紙										
視聴覚資料(点)		合計(B)		ビデオテープ		DVD		LD		CD-ROM		CD		録音テープ		レコード		マイクロフィルム・フィッシュ		その他		年間除籍点数	
		16,657点		528		1,517		0		1,798		572		107		16		11,737		382		0点	
所蔵総数(A+B)		1,012,582		貸出方式		コンピュータ方式		図 書		10冊まで15日間		視聴覚等		-									
貸出	個人貸出		移動図書館車		登録者数		うち児童		貸出冊数		うち児童書		うち視聴覚		台数		積載冊数		駐車地数				
	図書館		81,973人		4,078人		135,373冊		18,425冊		0点		0台										
	移動図書館		-		-		-		-		-		-		複 写		62,550枚						
計		81,973人		4,078人		135,373冊		18,425冊		0点		調査相談		6,087件									
予約図書	受付件数		26,850件		サ 障 害 者		登 録 者		16人		配 本 車		0台		(団体貸出・配本所等)の 数値は、市町村において 登録されている読書会へ のテキスト貸出実績)								
	購入冊数		594冊		サ 障 害 者		貸 出 (図 書)		48冊		団 体 ・ 配 本 所 数		193ヶ所										
					サ 障 害 者		貸 出 (視 聴 覚)		0点		貸 出 (配 本) 冊 数		3,543冊										
相互貸借	借受総数		9,392点		貸出総数		17,160点																
	県内図書館		合 計		左のうち大学等図書館																		
	借 受		8,710点		(126)																		
	貸 出		16,333点		(965)																		
県外図書館		合 計		東海北陸地区 (うち大学等図書館)		東海北陸地区以外 (うち大学等図書館)		国会図書館															
借 受		682点		639点 (65)		29点 (11)		14点															
貸 出		827点		613点 (20)		214点 (11)																	
集会	講演会		講習会		上映会		読み聞かせ会		図書館見学会														
	回数		参加者		回数		参加者		回数		参加者		回数										
	3回		125人		2回		42人		2回		9人		2回										
	2回		13人		2回		8人																
企画展示		計		※上映会(DVD「疎開した40万冊の図書」)および図書館見学会は、 富山県立図書館創立80周年記念展示「富山県立図書館80年のあゆみ」の関連行事として実施したもの。																			
回数		参加者		回数		参加者																	
24回		-		35回		197人																	
刊行物	名 称		刊行回数		部 数		名 称		人 数														
	富山県立図書館要覧 令和2年度		1回		1,500部		富山県図書館長会		22人														
	とやまの図書館ガイド 2020年版		1		2,500		富山県図書館協会 (普通)		180人														
	富山県図書館協会報 No.203~205		3		計3,000		(団体)		25団体														
	ライブラリとやま No.94~96		3		計3,000		(特別)		5														
	富山県立図書館年報 令和元年度		1		400		富山県図書館学振興基金																
	富山県の公共図書館 令和元年度		1		200		富山県読書会連絡協議会		71団体														
	本となかま No103, No104		2		計2,800		富山県読書推進運動協議会		14団体														
富山県図書館研究集録 第52号		1		300																			
図書館カレンダー 令和2年度		1		12,000																			

年度中の特記事項・補足説明  
 ①令和2年4月18日から同年5月11日までの間、感染症対策のため臨時休館。この他、一部利用制限を行った。 ②経費中、人件費は社会教育総務費に全体計上されるため、図書館のみは不明。

図書館名		富山市立図書館 本館				公立開館年月		1970年4月			
施設規模		RC地上10階・地下1階・複合(富山市ガラス美術館、富山第一銀行)				床面積		4,621㎡			
年間開館日		314日		開館時間		一般図書フロア・参考図書フロア (日～木) 9:30～19:00、(金・土) 9:30～20:00 児童図書フロア (通年) 9:30～18:00		休館日			
								第1水曜日 (祝日の場合は翌平日)			
職員(人)	総数(司書)		正規職員			会計年度任用職員等				派遣	委託
			専任(司書)	兼任(司書)	専任常勤(司書)	専任非常勤(司書)	兼任常勤(司書)	兼任非常勤(司書)			
	29(20)		20(16)	0(0)	9(4)	0(0)	0(0)	0(0)	0(0)	0	37
館長		専任 常勤			(司書資格)		無	図書館協議会		有(11人)	
経費	一般会計総額(千円)	図書館費(千円)	人件費(千円)	物件費(千円)	資料費(千円)					臨時費(千円)	
					図書	雑誌・新聞	視聴覚	その他			
	令和2年度決算	(22,241)	762,075	157,628	600,071	85,034	75,557	8,469	394	614	515,037
令和3年度予算	17,271	767,702	152,994	614,708	82,699	73,000	8,756	350	593	532,009	0
資料	蔵書冊数(A)	うち開架冊数	年間受入冊数	うち購入冊数	年間除籍冊数	タイトル数	うち購入				
	冊数	474,186冊	151,378冊	14,563冊	12,994冊	11,443冊	雑誌	541誌	241誌		
	(うち児童書)	108,211冊	32,881冊	2,762冊	2,650冊	3,801冊	新聞	24紙	14紙		
視聴覚資料(点)	合計(B)	ビデオテープ	DVD	LD	CD-ROM	CD	録音テープ	レコード	マイクロフィルム・フィッシュ	その他	年間除籍点数
	11,028点	0	1,359	0	116	4,757	2,653	1,357	0	786	567点
所蔵総数(A+B)	485,214	貸出方式	コンピュータ方式	図書	10冊まで14日間	視聴覚等	-				
貸出	個人貸出	登録者数	うち児童	貸出冊数	うち児童書	うち視聴覚	台数	積載冊数	駐車地数		
	図書館	95,443人	18,556人	390,637冊	130,321冊	0点	2台	3,000冊	146ヶ所(延1,225)		
	移動図書館	-	-	45,952冊	24,498冊	0点	複写	-	12,633枚		
計	95,443人	18,556人	436,589冊	154,819冊	0点	調査相談	-	-	3,983件		
予約図書	受付件数	360,967件	サ障害者・ビ者・ス・	登録者	137人	配本車	2台				
	購入冊数	637冊		貸出(図書)	138冊	団体・配本所数	193ヶ所				
				貸出(視聴覚)	1,350点	貸出(配本)冊数	20,601冊				
相互貸借	借受総数	839点	貸出総数	1,888点							
	県内図書館	合計	(左のうち大学等図書館)								
		借受	569点	(3)							
		貸出	1,672点	(20)							
	県外図書館	合計	東海北陸地区(うち大学等図書館)	東海北陸地区以外(うち大学等図書館)	国会図書館						
	借受	270点	262点(5)	4点(3)	4点						
	貸出	216点	212点(2)	4点(0)							
集会	富山市立図書館交流行事運営委員会主催行事	展示	施設見学	幼稚園・保育園招待	学級招待						
	回数	参加者	回数	参加者	回数	参加者	回数	参加者	回数	参加者	
	54回	10,905人	49回	-	2回	17人	1回	12人	7回	180人	
学校訪問	回数	参加者	回数	参加者	※「富山市立図書館交流行事運営委員会主催行事」は、①講演会、セミナー等(32回、902人)、②図書館や文学、文化、芸術をテーマとしたイベント(10回、8,383人)、③読み聞かせ会などの児童向け行事(12回、1,620人)						
	24回	692人	137回	11,806人							
刊行物	名称	刊行回数	部数	名称	人数						
	増加図書目録	12回	計12,000部	こども文庫	4人						
	富山市刊行物目録	1	83								
	わくわく本だな	11	計16,192								
	図書館事業概要	1	20								
	図書館の概要	1	20								
	ブックリスト・ビーだま(えほん版)	1	1,350								
	ブックリスト・ビーだま(小学校1・2年生版)	1	1,741								
ブックリスト・ビーだま(小学校3・4年生版)	1	1,656									
ブックリスト・ビーだま(小学校5・6年生版)	1	1,610									
ブックリスト・ビーだま(中学生版)	1	1,328									
				音訳グループ	1グループ						
				読書会	8グループ						
				図書館ボランティア登録数	165人						
年度中の特記事項・補足説明											
①感染症対策のため、令和2年4月16日から同年5月17日までの間、臨時休館。その他、一部利用制限を行った。②蔵書冊数、受入冊数、除籍冊数は自動車文庫を含む数。③登録者数(過去5年以内に利用のあった有効利用者数)は、本館に一括記入。④予約件数は、インターネット予約、雑誌を含む数。⑤相互貸借は、本館に一括記入。⑥団体貸出・配本所は、本館に一括記入。配本車は移動図書館車を利用。⑦予約図書数、予約購入数は、本館に一括記入。数値は雑誌を含む数。⑧平成28年5月31日をもって、視聴覚資料貸出サービスを全館終了。⑨録音テープは、所蔵タイトル数を記載。⑩関係団体中、読書会グループの数は、本館で一括記入。											

図書館名		富山市立図書館 水橋分館				公立開館年月		1972年9月				
						現館舎の完成年月		2006年11月				
施設規模		RC1階・複合（水橋西部公民館・水橋西部地区センター）			床面積	133㎡	閲覧席	12席	児童室	有		
年間開館日数	310日	開館時間	9:00~17:00			休館日	第1水曜日（祝日の場合は翌平日）					
職員(人)	総数(司書)	正規職員			会計年度任用職員等				派遣	委託		
	0(0)	専任(司書)	兼任(司書)	専任常勤(司書)	専任非常勤(司書)	兼任常勤(司書)	兼任非常勤(司書)	0(0)	0	4		
	館長	(業務委託)			図書館協議会							
経費	一般会計総額(千円)	図書館費(千円)	人件費(千円)	物件費(千円)	資料費(千円)				その他(千円)	臨時費(千円)		
	令和2年度決算	令和3年度予算			図書	雑誌・新聞	視聴覚	その他				
	富山市立図書館本館に含む											
資料	図書(冊)	蔵書冊数(A)	うち開架冊数	年間受入冊数	うち購入冊数	年間除籍冊数	タイトル数	うち購入				
	冊数	16,490冊	16,379冊	1,069冊	953冊	1,082冊	雑誌	12誌	10誌			
	(うち児童書)	6,435冊	6,377冊	285冊	284冊	547冊	新聞	0紙	0紙			
	視聴覚資料(点)	合計(B)	ビデオテープ	DVD	LD	CD-ROM	CD	録音テープ	レコード	マイクロフィルム・フロッピー	その他	年間除籍点数
	0点	0	0	0	0	0	0	0	0	0	0	0点
	所蔵総数(A+B)	16,490	貸出方式	コンピュータ方式			図書	10冊まで14日間				
							視聴覚等	-				
貸出		個人貸出			移動図書館車							
	登録者数	うち児童	貸出冊数	うち児童書	うち視聴覚	台数	積載冊数	駐車地数				
	図書館	移動図書館	計	55,940冊	14,285冊	0点	本館に含む	複写	未実施			
				55,940冊	14,285冊	0点	調査相談	288件				
予約図書	受付件数	本館に含む	障害者・ピクチャー・登録者	貸出(図書)	本館に含む	団体貸出等	配本車	団体・配本所数	本館に含む			
	購入冊数		貸出(視聴覚)				貸出(配本)冊数					
相互貸借	借受総数	本館に含む	貸出総数	本館に含む								
	県内図書館	合計	(左のうち大学等図書館)									
	借受											
	貸出											
	県外図書館	合計	東海北陸地区(うち大学等図書館)	東海北陸地区以外(うち大学等図書館)	国会図書館							
	借受											
	貸出											
集会	展示	学校訪問	施設見学	計								
	回数	参加者	回数	参加者	回数	参加者	回数	参加者				
	24回	-	2回	47人	2回	53人	28回	100人				
刊行物	名称	刊行回数	部数	関係団体	名称	人数						
年度中の特記事項・補足説明												
①感染症対策のため、令和2年4月16日から同年5月17日までの間、臨時休館。その他、一部利用制限を行った。②「所蔵総数(A+B)」は、逐次刊行物と館外奉仕用図書を含めない数。③平成28年5月31日をもって、視聴覚資料貸出サービスを終了(全館)。④読書会のグループ数は、本館で一括記入。												

図書館名		富山市立図書館 岩瀬分館				公立開館年月		1973年10月			
						現館舎の完成年月		2005年3月			
施設規模		RC 2階・複合 (岩瀬小学校・岩瀬地区センター・岩瀬公民館)			床面積	198㎡	閲覧席	24席	児童室	有	
年間開館日数	310日	開館時間	9:00~17:00			休館日	第1水曜日 (祝日の場合は翌平日)				
職員(人)	総数 (司書)	正規職員			会計年度任用職員等				派遣	委託	
		専任 (司書)	兼任 (司書)	専任常勤 (司書)	専任非常勤 (司書)	兼任常勤 (司書)	兼任非常勤 (司書)				
	2 (2)	0 (0)	0 (0)	2 (2)	0 (0)	0 (0)	0 (0)	0 (0)	0	0	
	館長					図書館協議会					
経費	一般会計総額 (千万円)	図書館費 (千円)	人件費 (千円)	物件費 (千円)				資料費 (千円)		その他 (千円)	臨時費 (千円)
								図	書	雑誌・新聞	視聴覚
	令和2年度決算 令和3年度予算	富山市立図書館本館に含む									
資料	図書(冊)	蔵書冊数 (A)	うち開架冊数	年間受入冊数	うち購入冊数	年間除籍冊数	タイトル数	うち購入			
		冊数	16,993冊	16,917冊	925冊	895冊	922冊	雑誌	13誌	10誌	
		うち児童書	6,732冊	6,700冊	248冊	246冊	238冊	新聞	0紙	0紙	
	視聴覚資料 (点)	合計 (B)	ビデオテープ	DVD	LD	CD-ROM	CD	録音テープ	レコード	マイクロフィルム・フィッシュ	その他
		0点	0	0	0	0	0	0	0	0	0点
	所蔵総数 (A+B)	16,993	貸出方式	コンピュータ方式			図書	10冊まで14日間			
							視聴覚等	-			
貸出	個人貸出					移動図書館車					
	登録者数	うち児童	貸出冊数	うち児童書	うち視聴覚	台数	積載冊数	駐車地数			
	図書館	富山市立図書館本館に含む			32,855冊	13,171冊	0点	本館に含む			
移動図書館				-	-	-	複写	未実施			
計				32,855冊	13,171冊	0点	調査相談	27件			
予約図書	受付件数	本館に含む	サ障者・書ビ者・ス・	登録者	本館に含む	団体貸出等・	配本車	本館に含む			
	購入冊数		貸出(図書)	貸出(視聴覚)		団体・配本所数	貸出(配本)冊数				
相互貸借	借受総数		本館に含む		貸出総数		本館に含む				
			合計		(左のうち大学等図書館)						
	県内図書館	借受									
		貸出									
県外図書館	合計		東海北陸地区 (うち大学等図書館)		東海北陸地区以外 (うち大学等図書館)		国会図書館				
	借受										
	貸出										
集会	展示		幼稚園・保育園招待		学級招待		学校訪問		計		
	回数	参加者	回数	参加者	回数	参加者	回数	参加者	回数	参加者	
	24回	-	8回	237人	1回	16人	5回	108人	38回	361人	
刊行物	名称		刊行回数	部数	関係団体	名称		人数			
年度中の特記事項・補足説明											
①感染症対策のため、令和2年4月16日から同年5月17日までの間、臨時休館。この他、一部利用制限を行った。②「所蔵総数(A+B)」は、逐次刊行物と館外奉仕用図書を含めない数。③平成28年5月31日をもって、視聴覚資料貸出サービスを終了(全館)。④読書会のグループ数は、本館で一括記入。											

図書館名		富山市立図書館 呉羽分館					公立開館年月		1974年7月		
							現館舎の完成年月		2012年5月		
施設規模		RC2階・複合(呉羽地区センター)				床面積	173㎡	閲覧席	24席	児童室	有
年間開館日数	310日	開館時間	9:00~17:00				休館日	第1水曜日(祝日の場合は翌平日)			
職員(人)	総数(司書)	正規職員			会計年度任用職員等				派遣	委託	
	0(0)	専任(司書)	兼任(司書)	専任常勤(司書)	専任非常勤(司書)	兼任常勤(司書)	兼任非常勤(司書)	0(0)	4		
	館長	(業務委託)				図書館協議会					
経費	一般会計総額(千円)	図書館費(千円)	人件費(千円)	物件費(千円)				資料費(千円)			臨時費(千円)
	令和2年度決算	富山市立図書館本館に含む									
	令和3年度予算	富山市立図書館本館に含む									
資料	図書冊数	蔵書冊数(A)	うち開架冊数	年間受入冊数	うち購入冊数	年間除籍冊数	タイトル数	うち購入			
	冊数	15,478冊	15,165冊	795冊	758冊	859冊	雑誌	12誌	11誌		
	うち児童書	6,237冊	6,080冊	201冊	201冊	414冊	新聞	0紙	0紙		
	視聴覚資料(点)	合計(B)	ビデオテープ	DVD	LD	CD-ROM	CD	録音テープ	レコード	マイクロフィルム・フィッシュ	その他
	0点	0	0	0	0	0	0	0	0	0	0点
	所蔵総数(A+B)	15,478	貸出方式	コンピュータ方式			図書	10冊まで14日間			
							視聴覚等	-			
貸出	個人貸出				移動図書館車						
	登録者数	うち児童	貸出冊数	うち児童書	うち視聴覚	台数	積載冊数	駐車地数			
	図書館	富山市立図書館本館に含む			71,131冊	29,167冊	0点	本館に含む			
移動図書館				-	-	-	複写	未実施			
計				71,131冊	29,167冊	0点	調査相談	453件			
予約図書	受付件数	本館に含む	サ障1書ビ者ス・	登録者	本館に含む	団体貸出等・	配本車	本館に含む			
	購入冊数			貸出(図書)			貸出(視聴覚)		団体・配本所数	貸出(配本)冊数	
相互貸借	借受総数		本館に含む		貸出総数		本館に含む				
	県内図書館		合計		(左のうち大学等図書館)						
	借受										
	貸出										
集	借受		合計		東海北陸地区(うち大学等図書館)		東海北陸地区以外(うち大学等図書館)		国会図書館		
	借受										
	貸出										
	貸出										
会	読書会		展示		幼稚園・保育園招待		学級招待		学校訪問		
	回数	参加者	回数	参加者	回数	参加者	回数	参加者	回数	参加者	
	8回	59人	24回	-	8回	153人	3回	91人	3回	84人	
	計										
	回数	参加者									
	46回	387人									
刊行物	名称		刊行回数	部数	関係団体	名称		人数			

年度中の特記事項・補足説明

①感染症対策のため、令和2年4月16日から同年5月17日までの間、臨時休館。この他、一部利用制限を行った。②「所蔵総数(A+B)」は、逐次刊行物と館外奉仕用図書を含めない数。③平成28年5月31日をもって、視聴覚資料貸出サービスを終了(全館)。④読書会のグループ数は、本館で一括記入。

図書館名		富山市立図書館 豊田分館				公立開館年月		1980年4月					
						現館舎の完成年月		2017年10月					
施設規模		RC 2階・複合 (豊田公民館・豊田地区センター)				床面積		130㎡	閲覧席	21席	児童室	有	
年間開館日数		310日	開館時間				9:00~17:00		休館日		第1水曜日 (祝日の場合は翌平日)		
職員(人)	総数 (司書)		正規職員				会計年度任用職員等				派遣	委託	
	0 (0)		専任 (司書)	兼任 (司書)	専任常勤 (司書)	専任非常勤 (司書)	兼任常勤 (司書)	兼任非常勤 (司書)	0 (0)				0 (0)
		館長		(業務委託)				図書館協議会					
経費	一般会計総額 (千円)		図書館費 (千円)	人件費 (千円)	物件費 (千円)				資料費 (千円)		その他 (千円)	臨時費 (千円)	
	令和2年度決算		富山市立図書館本館に含む										
資料	図書(冊)		歳書冊数 (A)	(うち開架冊数)	年間受入冊数 (うち購入冊数)	年間除籍冊数	タイトル数		(うち購入)				
	冊数		14,533冊	14,457冊	784冊	763冊	375冊	雑誌	11誌	11誌			
	(うち児童書)		5,478冊	5,455冊	172冊	172冊	154冊	新聞	0紙	0紙			
	視聴覚資料 (点)		合計 (B)	ビデオテープ	DVD	LD	CD-ROM	CD	録音テープ	レコード	マイクロフィルム・フィッシュ	その他	年間除籍点数
		0点	0	0	0	0	0	0	0	0	0	0点	
所蔵総数 (A+B)		14,533	貸出方式	コンピュータ方式		図書		10冊まで14日間		視聴覚等		-	
貸出			個人貸出				移動図書館車						
	登録者数		(うち児童)	貸出冊数	(うち児童書)	(うち視聴覚)	台数	積載冊数	駐車地数				
	図書館		富山市立図書館本館に含む				65,114冊	26,377冊	0点	本館に含む			
	移動図書館		-				-	-	-	複写	未実施		
計		65,114冊				26,377冊	0点	調査相談		311件			
予約図書	受付件数		本館に含む		サ障者ビブス・登録者貸出(図書)		本館に含む		団体貸出等・配本車		本館に含む		
	購入冊数								団体・配本所数				
相互貸借	借受総数		本館に含む		貸出総数		本館に含む						
	県内図書館		合計		(左のうち大学等図書館)								
	借受												
	貸出												
	県外図書館		合計		東海北陸地区 (うち大学等図書館)		東海北陸地区以外 (うち大学等図書館)		国会図書館				
	借受												
貸出													
集会	展示		学級招待		学校訪問		計						
	回数	参加者	回数	参加者	回数	参加者	回数	参加者					
	24回	-	4回	132人	8回	281人	36回	413人					
刊行物	名称		刊行回数	部数	関係団体	名称		人数					

年度中の特記事項・補足説明

①感染症対策のため、令和2年4月16日から同年5月17日までの間、臨時休館。この他、一部利用制限を行った。②「所蔵総数(A+B)」は、逐次刊行物と館外奉仕用図書を含めない数。③平成28年5月31日をもって、視聴覚資料貸出サービスを終了(全館)。④読書会のグループ数は、本館で一括記入。

図書館名		富山市立図書館 藤ノ木分館				公立開館年月		1981年4月		
						現館舎の完成年月		1981年4月		
施設規模		RC 2階・複合 (藤ノ木公民館・藤ノ木地区センター)			床面積	145㎡	閲覧席	12席	児童室	有
年間開館日数	310日	開館時間	9:00~17:00			休館日	第1水曜日 (祝日の場合は翌平日)			
職員(人)	総数 (司書)	正規職員			会計年度任用職員等				派遣	委託
	0 (0)	専任 (司書)	兼任 (司書)	専任常勤 (司書)	専任非常勤 (司書)	兼任常勤 (司書)	兼任非常勤 (司書)	0 (0)	0 (0)	3
	館長	(業務委託)				図書館協議会				
経費	一般会計総額 (千万円)	図書館費 (千円)	人件費 (千円)	物件費 (千円)	資料費 (千円)				その他 (千円)	臨時費 (千円)
	令和2年度決算	令和3年度予算	富山市立図書館本館に含む							
資料	図書(冊)	蔵書冊数 (A)	(うち開架冊数)	年間受入冊数	(うち購入冊数)	年間除籍冊数	タイトル数	(うち購入)		
	冊数	12,943冊	12,822冊	811冊	781冊	1,256冊	雑誌	10誌	10誌	
	(うち児童書)	5,375冊	5,327冊	209冊	208冊	627冊	新聞	0紙	0紙	
	視聴覚資料 (点)	合計 (B)	ビデオテープ	DVD	LD	CD-ROM	CD	録音テープ	レコード	マイクロフィルム・フィッシュ
	0点	0	0	0	0	0	0	0	0	0点
	所蔵総数 (A+B)	12,943	貸出方式	コンピュータ方式	図書	10冊まで14日間				
					視聴覚等	-				
貸出		個人貸出				移動図書館車				
		登録者数	(うち児童)	貸出冊数	(うち児童書)	(うち視聴覚)	台数	積載冊数	駐車地数	
	図書館	移動図書館	計	富山市立図書館本館に含む	49,271冊	21,007冊	0点	本館に含む		
				-	-	-	複写	未実施		
				49,271冊	21,007冊	0点	調査相談	373件		
予約図書	受付件数	本館に含む	サ障者・ビブス・登録者	貸出(図書)	本館に含む	団体貸出等・配本車	配本車	団体・配本所数	本館に含む	
	購入冊数		貸出(視聴覚)			貸出(配本)冊数				
相互貸借	借受総数	本館に含む			貸出総数			本館に含む		
	県内図書館	合計			(左のうち大学等図書館)					
	借受									
	貸出									
県外図書館	合計			東海北陸地区 (うち大学等図書館)			東海北陸地区以外 (うち大学等図書館)			国会図書館
借受										
貸出										
集会	展示	学校訪問		施設見学		計				
	回数	参加者	回数	参加者	回数	参加者	回数	参加者		
	24回	-	6回	188人	5回	173人	35回	361人		
刊行物	名称	刊行回数	部数	関係団体	名称	人数				

年度中の特記事項・補足説明  
 ①感染症対策のため、令和2年4月16日から同年5月17日までの間、臨時休館。その他、一部利用制限を行った。 ②「所蔵総数(A+B)」は、逐次刊行物と館外奉仕用図書を含めない数。 ③平成28年5月31日をもって、視聴覚資料貸出サービスを終了(全館)。 ④読書会のグループ数は、本館で一括記入。

図書館名		富山市立図書館 蛭川分館				公立開館年月		1982年4月				
						現館舎の完成年月		1982年4月				
施設規模		RC 2階・複合（蛭川公民館・蛭川地区センター）				床面積	145㎡	閲覧席	12席	児童室	有	
年間開館日数	310日	開館時間	9:00~17:00			休館日	第1水曜日（祝日の場合は翌平日）					
職員(人)	総数(司書)		正規職員				会計年度任用職員等				派遣	委託
	0(0)		専任(司書)	兼任(司書)	専任常勤(司書)	専任非常勤(司書)	兼任常勤(司書)	兼任非常勤(司書)	0(0)		0	4
館長		(業務委託)				図書館協議会						
経費	一般会計総額(千円)		図書館費(千円)	人件費(千円)	物件費(千円)				資料費(千円)		その他(千円)	臨時費(千円)
	令和2年度決算		富山市立図書館本館に含む		図書		雑誌・新聞		視聴覚		その他	
資料	図書(冊)	蔵書冊数(A)	うち開架冊数	年間受入冊数	うち購入冊数	年間除籍冊数	タイトル数		うち購入			
		13,809冊	13,778冊	642冊	608冊	871冊	雑誌	11誌	11誌			
	うち児童書	6,203冊	6,193冊	148冊	146冊	262冊	新聞	0紙	0紙			
	視聴覚資料(点)	合計(B)	ビデオテープ	DVD	LD	CD-ROM	CD	録音テープ	レコード	マイクロフィルム・フィッシュ	その他	年間除籍点数
		0点	0	0	0	0	0	0	0	0	0	0点
	所蔵総数(A+B)	13,809	貸出方式	コンピュータ方式			図書	10冊まで14日間				
							視聴覚等	-				
貸出	個人貸出		移動図書館車									
	登録者数	うち児童	貸出冊数	うち児童書	うち視聴覚	台数	積載冊数	駐車地数				
図書館	富山市立図書館本館に含む		59,313冊	24,760冊	0点	本館に含む						
移動図書館			-	-	-	複写	未実施					
計			59,313冊	24,760冊	0点	調査相談	237件					
予約図書	受付件数	本館に含む	サ障者・ビブ者・ス・	登録者	本館に含む	団体貸出等	配本車	本館に含む				
	購入冊数		貸出(図書)	貸出(視聴覚)		団体・配本所数	貸出(配本)冊数					
相互貸借	借受総数		本館に含む		貸出総数		本館に含む					
	県内図書館		合計		(左のうち大学等図書館)							
	借受											
	貸出											
集	借受総数		合計		東海北陸地区(うち大学等図書館)		東海北陸地区以外(うち大学等図書館)		国会図書館			
	借受											
	貸出											
	貸出											
会	展示		幼稚園・保育園招待		学校訪問		施設見学		計			
	回数	参加者	回数	参加者	回数	参加者	回数	参加者	回数	参加者		
	24回	-	5回	178人	4回	122人	3回	110人	36回	410人		
刊	名称		刊行回数	部数	関係団体	名称		人数				
年度中の特記事項・補足説明												
①感染症対策のため、令和2年4月16日から同年5月17日までの間、臨時休館。その他、一部利用制限を行った。②「所蔵総数(A+B)」は、逐次刊行物と館外奉仕用図書を含めない数。③平成28年5月31日をもって、視聴覚資料貸出サービスを終了(全館)。④読書会のグループ数は、本館で一括記入。												

図書館名		富山市立図書館 月岡分館				公立開館年月		1983年4月					
						現館舎の完成年月		1983年4月					
施設規模				RC2階・複合（月岡公民館・月岡地区センター）		床面積	145㎡	閲覧席	12席				
児童室	有	年間開館日	310日	開館時間	9:00~17:00	休館日	第1水曜日（祝日の場合は翌平日）						
職員(人)	総数(司書)		正規職員			会計年度任用職員等				派遣	委託		
	専任(司書)	兼任(司書)	専任常勤(司書)	専任非常勤(司書)	兼任常勤(司書)	兼任非常勤(司書)							
	0(0)	0(0)	0(0)	0(0)	0(0)	0(0)	0(0)	0(0)	0(0)	0	3		
	館長	(業務委託)				図書館協議会							
経費	一般会計総額(千円)	図書館費(千円)	人件費(千円)	物件費(千円)	資料費(千円)				その他(千円)	臨時費(千円)			
	令和2年度決算	令和3年度予算	富山市立図書館本館に含む										
資料	図書(冊)	蔵書冊数(A)	(うち開架冊数)	年間受入冊数	(うち購入冊数)	年間除籍冊数	タイトル数	(うち購入)					
	冊数	12,907冊	12,778冊	841冊	810冊	973冊	雑誌	11誌	11誌				
	(うち児童書)	5,452冊	5,429冊	217冊	209冊	262冊	新聞	0紙	0紙				
	視聴覚資料(点)	合計(B)	ビデオテープ	DVD	LD	CD-ROM	CD	録音テープ	レコード	マイクロフィルム・フィッシュ	その他		
	0点	0	0	0	0	0	0	0	0	0			
	所蔵総数(A+B)	12,907	貸出方式	コンピュータ方式	図書	10冊まで14日間	視聴覚等	-					
貸出		個人貸出				移動図書館車							
	登録者数	(うち児童)	貸出冊数	(うち児童書)	(うち視聴覚)	台数	積載冊数	駐車地数					
	図書館	移動図書館	計	富山市立図書館本館に含む	26,140冊	7,119冊	0点	本館に含む	複写	未実施			
					26,140冊	7,119冊	0点	調査相談	249件				
予約図書	受付件数	購入冊数	本館に含む	サ障1書ビ者ス・	登録者	貸出(図書)	貸出(視聴覚)	本館に含む	団体貸出等	配本車	団体・配本所数	貸出(配本)冊数	本館に含む
相互貸借	借受総数	本館に含む	貸出総数	本館に含む									
	県内図書館	借受	貸出	合計	(左のうち大学等図書館)								
	借受	貸出											
	県外図書館	借受	貸出	合計	東海北陸地区(うち大学等図書館)	東海北陸地区以外(うち大学等図書館)	国会図書館						
集会	展示	幼稚園・保育園招待	学校訪問	計									
	回数	参加者	回数	参加者	回数	参加者	回数	参加者					
	24回	-	16回	206人	2回	44人	42回	250人					
刊行物	名称	刊行回数	部数	関係団体	名称	人数							

年度中の特記事項・補足説明

①感染症対策のため、令和2年4月16日から同年5月17日までの間、臨時休館。この他、一部利用制限を行った。②「所蔵総数(A+B)」は、逐次刊行物と館外奉仕用図書を含めない数。③平成28年5月31日をもって、視聴覚資料貸出サービスを終了(全館)。④読書会のグループ数は、本館で一括記入。

図書館名		富山市立図書館 大広田分館				公立開館年月		1987年4月				
						現館舎の完成年月		1987年4月				
施設規模		RC2階・複合(大広田公民館・大広田地区センター)			床面積	150㎡	閲覧席	12席	児童室	有		
年間開館日数	311日	開館時間	9:00~17:00			休館日	第1水曜日(祝日の場合は翌平日)					
職員(人)	総数(司書)		正規職員				会計年度任用職員等				派遣	委託
			専任(司書)	兼任(司書)	専任常勤(司書)	専任非常勤(司書)	兼任常勤(司書)	兼任非常勤(司書)				
	0(0)		0(0)	0(0)	0(0)	0(0)	0(0)	0(0)	0(0)	0	4	
館長		(業務委託)				図書館協議会						
経費	一般会計総額(千円)		図書館費(千円)	人件費(千円)	物件費(千円)				資料費(千円)		その他(千円)	臨時費(千円)
									図書 雑誌・新聞 視聴覚 その他			
	令和2年度決算 令和3年度予算		富山市立図書館本館に含む									
資料	図書(冊)	蔵書冊数(A)	うち開架冊数	年間受入冊数	うち購入冊数	年間除籍冊数	タイトル数		うち購入			
		冊数	12,834冊	12,646冊	901冊	870冊	779冊	雑誌	12誌	12誌		
		うち児童書	5,204冊	5,153冊	238冊	232冊	333冊	新聞	0紙	0紙		
	視聴覚資料(点)	合計(B)	ビデオテープ	DVD	LD	CD-ROM	CD	録音テープ	レコード	マイクロフィルム・フィッシュ	その他	年間除籍点数
	0点	0	0	0	0	0	0	0	0	0	0点	
所蔵総数(A+B)	12,834	貸出方式	コンピュータ方式			図書	10冊まで14日間		視聴覚等			-
貸出			個人貸出				移動図書館車					
			登録者数	うち児童	貸出冊数	うち児童書	うち視聴覚	台数	積載冊数	駐車地数		
	図書館	富山市立図書館本館に含む			36,739冊	11,954冊	0点	本館に含む				
	移動図書館				-	-	-	複写	未実施			
計				36,739冊	11,954冊	0点	調査相談	286件				
予約図書	受付件数	本館に含む	サ障 害 者 ス	登録者 貸出(図書)	本館に含む	団体貸出等 配本所数	配本車 団体・配本所数	本館に含む				
	購入冊数		貸出(視聴覚)	貸出(配本)冊数								
相互貸借	借受総数		本館に含む		貸出総数		本館に含む					
			合計		左のうち大学等図書館							
	借受											
	貸出											
集	借受		合計		東海北陸地区(うち大学等図書館)		東海北陸地区以外(うち大学等図書館)		国会図書館			
	借受											
	貸出											
会	展示		学校訪問		計							
	回数	参加者	回数	参加者	回数	参加者						
	24回	-	4回	119人	28回	119人						
刊 行 物	名 称		刊行回数	部 数	関 係 団 体	名 称		人 数				
年度中の特記事項・補足説明												
①感染症対策のため、令和2年4月16日から同年5月17日までの間、臨時休館。その他、一部利用制限を行った。②「所蔵総数(A+B)」は、逐次刊行物と館外奉仕用図書を含めない数。③平成28年5月31日をもって、視聴覚資料貸出サービスを終了(全館)。④読書会のグループ数は、本館で一括記入。												

図書館名		富山市立図書館 新庄分館				公立開館年月		1977年7月															
						現館舎の完成年月		1996年4月															
施設規模		RC2階・複合(新庄公民館・新庄地区センター)				床面積		127㎡															
						閲覧席		12席															
						児童室		有															
年間開館日		310日		開館時間		9:00~17:00		休館日															
								第1水曜日(祝日の場合は翌平日)															
職員(人)	総数(司書)		正規職員				会計年度任用職員等				派遣	委託											
			専任(司書)		兼任(司書)		専任常勤(司書)		専任非常勤(司書)				兼任常勤(司書)		兼任非常勤(司書)								
	0(0)		0(0)		0(0)		0(0)		0(0)		0(0)		0(0)		0		4						
館長		(業務委託)				図書館協議会																	
経費	一般会計額(千円)		図書館費(千円)		人件費(千円)		物件費(千円)				臨時費(千円)												
							資料費(千円)				その他(千円)												
							図書 雑誌・新聞 視聴覚 その他																
令和2年度決算		富山市立図書館本館に含む										令和3年度予算											
資料	図書(冊)		蔵書冊数(A)		(うち開架冊数)		年間受入冊数		(うち購入冊数)		年間除籍冊数		タイトル数		(うち購入)								
			冊数		13,412冊		13,293冊		582冊		552冊		1,238冊		雑誌 11誌 11誌								
			(うち児童書)		5,059冊		4,996冊		135冊		134冊		590冊		新聞 0紙 0紙								
	視聴覚資料(点)		合計(B)		ビデオテープ		DVD		LD		CD-ROM		CD		録音テープ		レコード		マイクロフィルム・フィッシュ		その他		年間除籍点数
		0点		0		0		0		0		0		0		0		0		0		0点	
所蔵総数(A+B)		13,412		貸出方式		コンピュータ方式				図書		10冊まで14日間											
										視聴覚等		-											
貸出	個人貸出		登録者数(うち児童)				貸出冊数		(うち児童書)		(うち視聴覚)		移動図書館車										
			51,702冊		21,173冊		0点		0点		0点		台数 積載冊数 駐車地数										
	図書館		富山市立図書館本館に含む				-		-		-		本館に含む										
移動図書館		-				-		-		-		-		複写 未実施									
計		51,702冊				21,173冊		0点		0点		調査相談 290件											
予約図書	受付件数		本館に含む		障害者・高齢者・登録者貸出(図書)		本館に含む		団体貸出等		配本車		本館に含む										
	購入冊数										団体・配本所数												
										貸出(配本)冊数													
相互貸借	借受総数		本館に含む				貸出総数				本館に含む												
			合計				(左のうち大学等図書館)																
	県内図書館																						
	借受																						
貸出																							
県外図書館		合計				東海北陸地区(うち大学等図書館)				東海北陸地区以外(うち大学等図書館)				国会図書館									
借受																							
貸出																							
集会	展示		計																				
	回数		参加者		回数		参加者																
	24回		-		24回		-																
刊行物	名称		刊行回数		部数		関係団体		名称		人数												
年度中の特記事項・補足説明																							
①感染症対策のため、令和2年4月16日から同年5月17日までの間、臨時休館。この他、一部利用制限を行った。②「所蔵総数(A+B)」は、逐次刊行物と館外奉仕用図書を含めない数。③平成28年5月31日をもって、視聴覚資料貸出サービスを終了(全館)。④読書会のグループ数は、本館で一括記入。																							

図書館名		富山市立図書館 奥田北分館				公立開館年月		1990年4月		
						現館舎の完成年月		2020年11月		
施設規模		RC 2階・複合 (奥田北公民館・奥田北地区センター)			床面積	137㎡	閲覧席	12席	児童室	有
年間開館日	303日	開館時間	9:00~17:00			休館日	第1水曜日 (祝日の場合は翌平日)			
職員(A)	総数 (司書)	正規職員			会計年度任用職員等				派遣	委託
	0 (0)	専任 (司書)	兼任 (司書)	専任常勤 (司書)	専任非常勤 (司書)	兼任常勤 (司書)	兼任非常勤 (司書)		0 (0)	4
	館長	(業務委託)				図書館協議会				
経費	一般会計額 (千円)	図書館費 (千円)	人件費 (千円)	物件費 (千円)	資料費 (千円)				その他 (千円)	臨時費 (千円)
	令和2年度決算	令和3年度予算	富山市立図書館本館に含む							
資料	図書冊数	蔵書冊数 (A)	(うち開架冊数)	年間受入冊数	(うち購入冊数)	年間除籍冊数	タイトル数	(うち購入)		
	冊数	14,008冊	13,897冊	2,496冊	2,460冊	1,299冊	雑誌	11誌	11誌	
	(うち児童書)	5,490冊	5,456冊	744冊	735冊	484冊	新聞	0紙	0紙	
	視聴覚資料 (点)	合計 (B)	ビデオテープ	DVD	LD	CD-ROM	CD	録音テープ	レコード	マイクロフィルム・フィッシュ
	0点	0	0	0	0	0	0	0	0	0点
所蔵総数 (A+B)	14,008	貸出方式	コンピュータ方式			図書	10冊まで14日間			
						視聴覚等	-			
貸出	個人貸出	登録者数	(うち児童)	貸出冊数	(うち児童書)	(うち視聴覚)	台数	積載冊数	駐車地数	
	図書館	-	-	48,514冊	21,503冊	0点	-	-	本館に含む	
	移動図書館	-	-	-	-	-	-	-	複写 未実施	
計	-	-	-	48,514冊	21,503冊	0点	-	-	調査相談 307件	
予約図書	受付件数	本館に含む	サ障者ビブス	登録者貸出 (図書)	本館に含む	団体貸出等	配本車	本館に含む		
	購入冊数	-	-	-	-	-	団体・配本所数	-	-	-
相互貸借	借受総数	本館に含む	貸出総数	本館に含む						
	県内図書館	合計	(左のうち大学等図書館)							
	借受									
	貸出									
県外図書館	合計	東海北陸地区 (うち大学等図書館)	東海北陸地区以外 (うち大学等図書館)	国会図書館						
	借受									
貸出										
集会	展示	学校訪問	計							
	回数	参加者	回数	参加者	回数	参加者				
	24回	-	5回	142人	29回	142人				
刊行物	名称	刊行回数	部数	関係団体	名称	人数				

年度中の特記事項・補足説明

①感染症対策のため、令和2年4月16日から同年5月17日までの間、臨時休館。この他、一部利用制限を行った。 ②「所蔵総数(A+B)」は、逐次刊行物と館外奉仕用図書を含めない数。 ③平成28年5月31日をもって、視聴覚資料貸出サービスを終了(全館)。 ④読書会のグループ数は、本館で一括記入。

図書館名		富山市立図書館 四方分館				公立開館年月		1984年6月			
						現館舎の完成年月		1996年4月			
施設規模		RC2階・複合(四方公民館・四方地区センター)			床面積	132㎡	閲覧席	12席	児童室	有	
年間開館日数	310日	開館時間	9:00~17:00			休館日	第1水曜日(祝日の場合は翌平日)				
職員(A)	総数(司書)	正規職員			会計年度任用職員等				派遣	委託	
	0(0)	専任(司書)	兼任(司書)	専任常勤(司書)	専任非常勤(司書)	兼任常勤(司書)	兼任非常勤(司書)		0	4	
館長		(業務委託)				図書館協議会					
経費	一般会計総額(千円)	図書館費(千円)	人件費(千円)	物件費(千円)	資料費(千円)				その他(千円)	臨時費(千円)	
	令和2年度決算	令和3年度予算	富山市立図書館本館に含む								
資料	図書冊数	蔵書冊数(A)	(うち開架冊数)	年間受入冊数	(うち購入冊数)	年間除籍冊数	タイトル数	(うち購入)			
	冊数	13,926冊	13,864冊	745冊	723冊	1,054冊	雑誌	10誌	10誌		
	(うち児童書)	5,368冊	5,338冊	192冊	192冊	617冊	新聞	0紙	0紙		
	視聴覚資料(点)	合計(B)	ビデオテープ	DVD	LD	CD-ROM	CD	録音テープ	レコード	マイクロフィルム・フィッシュ	その他
0点	0	0	0	0	0	0	0	0	0	0点	
所蔵総数(A+B)	13,926	貸出方式	コンピュータ方式	図書	10冊まで14日間						
				視聴覚等	-						
貸出	個人貸出	登録者数	(うち児童)	貸出冊数	(うち児童書)	(うち視聴覚)	台数	積載冊数	駐車地数		
	図書館	移動図書館	計	27,640冊	9,419冊	0点	複製	未実施			
	富山市立図書館本館に含む	-	-	-	-	-	調査相談	231件			
予約図書	受付件数	本館に含む	サ障者・登録者・貸出(図書)	本館に含む	団体貸出等・配本所数	配本車	団体・配本所数	貸出(配本)冊数	本館に含む		
	購入冊数										
相互貸借	借受総数	本館に含む	貸出総数	本館に含む							
	県内図書館	合計	(左のうち大学等図書館)								
	借受										
	貸出										
集	借受	合計	東海北陸地区(うち大学等図書館)	東海北陸地区以外(うち大学等図書館)	国会図書館						
	借受										
	貸出										
	貸出										
会	展示	学校訪問	計	回数	参加者	回数	参加者	回数	参加者		
	24回	-	5回	76人	29回	76人					
刊行物	名称	刊行回数	部数	関係団体	名称	人数					
年度中の特記事項・補足説明											
①感染症対策のため、令和2年4月16日から同年5月17日までの間、臨時休館。この他、一部利用制限を行った。②「所蔵総数(A+B)」は、逐次刊行物と館外奉仕用図書を含めない数。③平成28年5月31日をもって、視聴覚資料貸出サービスを終了(全館)。④読書会のグループ数は、本館で一括記入。											

図書館名		富山市立図書館 堀川分館				公立開館年月		1991年4月			
						現館舎の完成年月		2009年5月			
施設規模		RC2階・複合（堀川公民館・堀川地区センター）			床面積	132㎡	閲覧席	6席	児童室	有	
年間開館日数	310日	開館時間	9:00~17:00			休館日	第1水曜日（祝日の場合は翌平日）				
職員(人)	総数(司書)		正規職員			会計年度任用職員等				派遣	委託
	0	(0)	専任(司書)	兼任(司書)	専任常勤(司書)	専任非常勤(司書)	兼任常勤(司書)	兼任非常勤(司書)	0	(0)	0
館長		(業務委託)				図書館協議会					
経費	一般会計総額(千円)	図書館費(千円)	人件費(千円)	物件費(千円)				資料費(千円)		その他(千円)	臨時費(千円)
	令和2年度決算 令和3年度予算	富山市立図書館本館に含む									
資料	蔵書冊数(A)	(うち開架冊数)	年間受入冊数	(うち購入冊数)	年間除籍冊数	タイトル数	(うち購入)				
	冊数	13,617冊	13,547冊	1,053冊	1,027冊	854冊	雑誌	13誌	11誌		
	(うち児童書)	4,973冊	4,943冊	267冊	267冊	480冊	新聞	0紙	0紙		
	視聴覚資料(点)	合計(B)	ビデオテープ	DVD	LD	CD-ROM	CD	録音テープ	レコード	マイクロフィルム・フィッシュ	その他
	0点	0	0	0	0	0	0	0	0	0	0点
	所蔵総数(A+B)	13,617	貸出方式	コンピュータ方式			図書	10冊まで14日間			
				視聴覚等			-				
貸出	個人貸出				移動図書館車						
	登録者数	(うち児童)	貸出冊数	(うち児童書)	(うち視聴覚)	台数	積載冊数	駐車地数			
	図書館	富山市立図書館本館に含む			74,736冊	29,507冊	0点	本館に含む			
移動図書館	-			-	-	-	複写	未実施			
計	74,736冊			29,507冊	0点	調査相談	172件				
予約図書	受付件数	本館に含む	登録者	本館に含む	団体・配本所等	配本車	本館に含む				
	購入冊数		貸出(図書)		貸出(視聴覚)		貸出(配本)冊数				
相互貸借	借受総数		本館に含む		貸出総数		本館に含む				
	合計				(左のうち大学等図書館)						
	借受										
	貸出										
集	借受		合計		東海北陸地区(うち大学等図書館)		東海北陸地区以外(うち大学等図書館)		国会図書館		
	合計										
	借受										
	貸出										
会	展示		学校訪問		計						
	回数	参加者	回数	参加者	回数	参加者					
	24回	-	6回	204人	30回	204人					
刊行物	名称		刊行回数	部数	関係団体	名称		人数			

年度中の特記事項・補足説明  
 ①感染症対策のため、令和2年4月16日から同年5月17日までの間、臨時休館。この他、一部利用制限を行った。②「所蔵総数(A+B)」は、逐次刊行物と館外奉仕用図書を含めない数。③平成28年5月31日をもって、視聴覚資料貸出サービスを終了(全館)。④読書会のグループ数は、本館で一括記入。

図書館名		富山市立図書館 堀川南分館				公立開館年月		1994年4月				
						現館舎の完成年月		1994年4月				
施設規模		RC 2階・複合 (堀川南公民館・堀川南地区センター)				床面積	168㎡	閲覧席	12席			
								児童室	有			
年間開館日数	311日	開館時間	9:00~17:00			休館日	第1水曜日 (祝日の場合は翌平日)					
職員(人)	総数 (司書)	正規職員				会計年度任用職員等				派遣	委託	
		専任 (司書)	兼任 (司書)	専任常勤 (司書)	専任非常勤 (司書)	兼任常勤 (司書)	兼任非常勤 (司書)					
	0 (0)	0 (0)	0 (0)	0 (0)	0 (0)	0 (0)	0 (0)	0 (0)	0	4		
	館長	(業務委託)				図書館協議会						
経費	一般会計総額 (千円)	図書館費 (千円)	人件費 (千円)	物件費 (千円)	資料費 (千円)				その他 (千円)	臨時費 (千円)		
					図書	雑誌・新聞	視聴覚	その他				
	令和2年度決算 令和3年度予算	富山市立図書館本館に含む										
資料	図書冊数	蔵書冊数 (A)	(うち開架冊数)	年間受入冊数 (うち購入冊数)	年間除籍冊数	タイトル数 (うち購入)	雑誌	9誌	9誌			
	(うち児童書)	5,416冊	5,377冊	211冊	208冊	447冊	新聞	0紙	0紙			
	視聴覚資料 (点)	合計 (B)	ビデオテープ	DVD	LD	CD-ROM	CD	録音テープ	レコード	マイクロフィルム・フィッシュ	その他	年間除籍点数
		0点	0	0	0	0	0	0	0	0	0	0点
	所蔵総数 (A+B)	12,981	貸出方式	コンピュータ方式				図書	10冊まで14日間	視聴覚等	-	
貸出		個人貸出				移動図書館車						
	登録者数	(うち児童)	貸出冊数	(うち児童書)	(うち視聴覚)	台数	積載冊数	駐車地数				
	図書館	移動図書館	計	37,830冊	16,761冊	0点	本館に含む	複製	未実施			
予約図書	受付件数	本館に含む	サ障者・ビ者・ス・	登録者	貸出 (図書)	貸出 (視聴覚)	本館に含む	団体貸出等	配本車	団体・配本所数	貸出 (配本) 冊数	本館に含む
	購入冊数											
相互貸借	借受総数	本館に含む		貸出総数		本館に含む						
		合計		(左のうち大学等図書館)								
	借受	貸出										
	県内図書館	借受	貸出									
集	借受	貸出										
	県外図書館	借受	貸出									
会	展示回数	参加者	展示回数	参加者								
	24回	-	24回	-								
刊行物	名称	刊行回数	部数	関係団体	名称	人数						

年度中の特記事項・補足説明

①感染症対策のため、令和2年4月16日から同年5月17日までの間、臨時休館。この他、一部利用制限を行った。②「所蔵総数 (A+B)」は、逐次刊行物と館外奉仕用図書を含めない数。③平成28年5月31日をもって、視聴覚資料貸出サービスを終了 (全館)。④読書会のグループ数は、本館で一括記入。

図書館名		富山市立図書館 山室分館				公立開館年月		1981年3月			
						現館舎の完成年月		1999年4月			
施設規模		RC 2階・複合 (山室公民館・山室地区センター)			床面積	122㎡	閲覧席	18席	児童室	有	
年間開館日	309日	開館時間	9:00~17:00			休館日	第1水曜日 (祝日の場合は翌平日)				
職員(人)	総数 (司書)		正規職員			会計年度任用職員等			派遣	委託	
	0	(0)	専任 (司書)	兼任 (司書)	専任常勤 (司書)	専任非常勤 (司書)	兼任常勤 (司書)	兼任非常勤 (司書)	0	4	
	館長		(業務委託)			図書館協議会					
経費	一般会計総額 (千円)	図書館費 (千円)	人件費 (千円)	物件費 (千円)			資料費 (千円)		その他 (千円)	臨時費 (千円)	
	令和2年度決算 令和3年度予算	富山市立図書館本館に含む									
資料	蔵書冊数 (A)	うち開架冊数	年間受入冊数	うち購入冊数	年間除籍冊数	タイトル数	うち購入				
	冊数	12,224冊	12,153冊	865冊	837冊	996冊	雑誌	10誌	9誌		
	うち児童書	5,107冊	5,072冊	227冊	226冊	360冊	新聞	0紙	0紙		
	視聴覚資料 (点)	合計 (B)	ビデオテープ	DVD	LD	CD-ROM	CD	録音テープ	レコード	マイクロフィルム・フィッシュ	その他
	0点	0	0	0	0	0	0	0	0	0	0点
	所蔵総数 (A+B)	12,224	貸出方式	コンピュータ方式			図書	10冊まで14日間			
				視聴覚等			-				
貸出	個人貸出			移動図書館車							
	登録者数	うち児童	貸出冊数	うち児童書	うち視聴覚	台数	積載冊数	駐車地数			
	図書館	富山市立図書館本館に含む			67,561冊	23,466冊	0点	本館に含む			
	移動図書館	-			-	-	複写	未実施			
	計	67,561冊			23,466冊	0点	調査相談	289件			
予約図書	受付件数	本館に含む	障害者・ス・	登録者	本館に含む	団体貸出等・	配本車	本館に含む			
	購入冊数		貸出(図書)	貸出(視聴覚)		団体・配本所数	貸出(配本)冊数				
相互貸借	借受総数		本館に含む		貸出総数		本館に含む				
	県内図書館		合計		(左のうち大学等図書館)						
	借受										
	貸出										
	県外図書館		合計		東海北陸地区 (うち大学等図書館)		東海北陸地区以外 (うち大学等図書館)		国会図書館		
	借受										
	貸出										
集会	展示		学校訪問		施設見学		計				
	回数	参加者	回数	参加者	回数	参加者	回数	参加者			
	24回	-	3回	93人	1回	99人	28回	192人			
刊行物	名称		刊行回数	部数	関係団体	名称		人数			
年度中の特記事項・補足説明											
①感染症対策のため、令和2年4月16日から同年5月17日までの間、臨時休館。その他、一部利用制限を行った。②「所蔵総数(A+B)」は、逐次刊行物と館外奉仕用図書を含めない数。③平成28年5月31日をもって、視聴覚資料貸出サービスを終了(全館)。④読書会のグループ数は、本館で一括記入。											

図書館名		富山市立図書館 東部分館				公立開館年月		1979年3月			
						現館舎の完成年月		2000年8月			
施設規模				RC2階・複合（東部公民館・東部地区センター）		床面積	118㎡	閲覧席	10席	児童室	有
年間開館日	311日	開館時間	9:00~17:00			休館日	第1水曜日（祝日の場合は翌平日）				
職員(人)	総数(司書)	正規職員			会計年度任用職員等				派遣	委託	
	0(0)	専任(司書)	兼任(司書)	専任常勤(司書)	専任非常勤(司書)	兼任常勤(司書)	兼任非常勤(司書)	0(0)	0	4	
	館長	(業務委託)				図書館協議会					
経費	一般会計額(千円)	図書館費(千円)	人件費(千円)	物件費(千円)	資料費(千円)				その他(千円)	臨時費(千円)	
	令和2年度決算	令和3年度予算	富山市立図書館本館に含む								
資料	図書(冊)	蔵書冊数(A)	(うち開架冊数)	年間受入冊数	(うち購入冊数)	年間除籍冊数	タイトル数	(うち購入)			
	冊数	13,382冊	13,374冊	662冊	640冊	1,034冊	雑誌	10誌	10誌		
	(うち児童書)	4,897冊	4,892冊	148冊	148冊	365冊	新聞	0紙	0紙		
	視聴覚資料(点)	合計(B)	ビデオテープ	DVD	LD	CD-ROM	CD	録音テープ	レコード	マイクロフィルム・フィッシュ	その他
	0点	0	0	0	0	0	0	0	0	0点	
	所蔵総数(A+B)	13,382	貸出方式	コンピュータ方式			図書	10冊まで14日間			
							視聴覚等	-			
貸出		個人貸出				移動図書館車					
		登録者数	(うち児童)	貸出冊数	(うち児童書)	(うち視聴覚)	台数	積載冊数	駐車地数		
	図書館	移動図書館	計	富山市立図書館本館に含む	45,117冊	19,396冊	0点	本館に含む	複写	未実施	
				45,117冊	19,396冊	0点	調査相談	178件			
予約図書	受付件数	本館に含む	サ障者・ピブス・	登録者	貸出(図書)	貸出(視聴覚)	本館に含む	団体貸出等	配本車	本館に含む	
	購入冊数								団体・配本所数		
									貸出(配本)冊数		
相互貸借		借受総数		本館に含む		貸出総数		本館に含む			
	県内図書館	借受	貸出	合計	(左のうち大学等図書館)						
	県外図書館	借受	貸出	合計	東海北陸地区(うち大学等図書館)	東海北陸地区以外(うち大学等図書館)	国会図書館				
集会		展示		学校訪問		計					
	回数	参加者	回数	参加者	回数	参加者					
	24回	-	5回	145人	29回	145人					
刊行物		名称	刊行回数	部数	関係団体	名称	人数				

年度中の特記事項・補足説明

①感染症対策のため、令和2年4月16日から同年5月17日までの間、臨時休館。この他、一部利用制限を行った。②「所蔵総数(A+B)」は、逐次刊行物と館外奉仕用図書を含めない数。③平成28年5月31日をもって、視聴覚資料貸出サービスを終了(全館)。④読書会のグループ数は、本館で一括記入。

図書館名		富山市立とやま駅南図書館				公立開館年月		2003年12月					
						現館舎の完成年月		1992年3月					
施設規模		RC6階・複合（とやま市民交流館・こども図書館・商業施設）			床面積	491㎡	閲覧席	40席	児童室	無			
年間開館日数	314日	開館時間	10:00~21:00			休館日	第3火曜日（8月・12月を除く）、2月の第3火曜日の翌日						
職員(A)	総数(司書)		正規職員			会計年度任用職員等				派遣	委託		
			専任(司書)	兼任(司書)	専任常勤(司書)	専任非常勤(司書)	兼任常勤(司書)	兼任非常勤(司書)					
	0(0)		0(0)	0(0)	0(0)	0(0)	0(0)	0(0)	0	10			
館長		(業務委託)				図書館協議会							
経費	一般会計総額(千円)		図書館費(千円)	人件費(千円)	物件費(千円)		資料費(千円)			その他(千円)	臨時費(千円)		
							図書	雑誌・新聞	視聴覚	その他			
	令和2年度決算 令和3年度予算		富山市立図書館本館に含む										
資料	図書(冊)		蔵書冊数(A)	(うち開架冊数)	年間受入冊数	(うち購入冊数)	年間除籍冊数	タイトル数		(うち購入)			
			冊数	15,372冊	14,460冊	1,053冊	1,020冊	1,295冊	雑誌	36誌	31誌		
			(うち児童書)	934冊	478冊	15冊	15冊	394冊	新聞	7紙	7紙		
	視聴覚資料(点)		合計(B)	ビデオテープ	DVD	LD	CD-ROM	CD	録音テープ	レコード	マイクロフィルム・フィッシュ	その他	年間除籍点数
		0点	0	0	0	0	0	0	0	0	0	0点	
所蔵総数(A+B)		15,372	貸出方式	コンピュータ方式			図書		10冊まで14日間				
							視聴覚等		-				
貸出			個人貸出				移動図書館車						
	登録者数		(うち児童)	貸出冊数	(うち児童書)	(うち視聴覚)	台数	積載冊数	駐車地数				
	図書館		富山市立図書館本館に含む				本館に含む						
	移動図書館		-				複写				807枚		
計		46,933冊				5,263冊				0点		調査相談	435件
予約図書	受付件数		本館に含む		サ障1書ビ者ス・登録者		本館に含む		団体貸出等・配本車		本館に含む		
	購入冊数				貸出(図書)		貸出(視聴覚)		団体・配本所数		貸出(配本)冊数		
相互貸借	借受総数		本館に含む		貸出総数		本館に含む						
			合計		(左のうち大学等図書館)								
	借受												
	貸出												
	県内図書館												
	県外図書館		合計		東海北陸地区(うち大学等図書館)		東海北陸地区以外(うち大学等図書館)		国会図書館				
借受													
貸出													
集会	展示		施設見学		計								
	回数	参加者	回数	参加者	回数	参加者							
	12回	-	1回	11人	13回	11人							
刊行物	名称		刊行回数	部数	関係団体	名称		人数					

年度中の特記事項・補足説明

①感染症対策のため、令和2年4月16日から同年5月17日までの間、臨時休館。この他、一部利用制限を行った。②「所蔵冊数(A+B)」は、逐次刊行物と館外奉仕用図書を含めない数。③「年間除籍冊数」は、こども図書館を含む数。④平成28年5月31日をもって、視聴覚資料貸出サービスを終了(全館)。⑤読書会のグループ数は、本館で一括記入。

図書館名		富山市立こども図書館				公立開館年月		2013年3月			
						現館舎の完成年月		1992年3月			
施設規模		RC6階・複合（とやま市民交流館・とやま駅南図書館・商業施設）				床面積	703㎡	閲覧席	40席	児童室	有
年間開館日数	300日	開館時間	10:00~18:00			休館日	第3火曜日（8月・12月を除く）、2月の第3火曜日の翌日				
職員(人)	総数(司書)	正規職員			会計年度任用職員等				派遣	委託	
		専任(司書)	兼任(司書)	専任常勤(司書)	専任非常勤(司書)	兼任常勤(司書)	兼任非常勤(司書)				
	0(0)	0(0)	0(0)	0(0)	0(0)	0(0)	0(0)	0(0)	0	3	
	館長	(業務委託)				図書館協議会					
経費	一般会計総額(千円)	図書館費(千円)	人件費(千円)	物件費(千円)				資料費(千円)		その他(千円)	臨時費(千円)
					図書	雑誌・新聞	視聴覚	その他			
	令和2年度決算 令和3年度予算	富山市立図書館本館に含む									
資料	図書(冊)	蔵書冊数(A)	うち開架冊数	年間受入冊数	うち購入冊数	年間除籍冊数	タイトル数	うち購入			
		冊数	20,373冊	20,373冊	806冊	739冊	とやま駅南図書館で一括計上	雑誌	18誌	18誌	
		うち児童書	19,077冊	19,077冊	774冊	709冊		新聞	0紙	0紙	
	視聴覚資料(点)	合計(B)	ビデオテープ	DVD	LD	CD-ROM	CD	録音テープ	レコード	マイクロフィルム・フロッピー	その他
		66点	0	66	0	0	0	0	0	0	0点
	所蔵総数(A+B)	20,439	貸出方式	コンピュータ方式			図書	10冊まで14日間			
				視聴覚等			-				
貸出	個人貸出				移動図書館車						
	登録者数	うち児童	貸出冊数	うち児童書	うち視聴覚	台数	積載冊数	駐車地数			
	図書館	移動図書館	計	29,260冊	27,005冊	0点	本館に含む		複写	とやま駅南図書館に含む	
			29,260冊	27,005冊	0点	調査相談	59件				
予約図書	受付件数	本館に含む	サ障者・ビ者・ス・	登録者	本館に含む	団体・配本所等・	配本車	本館に含む			
	購入冊数		貸出(図書)	貸出(視聴覚)		団体・配本所数	貸出(配本)冊数				
相互貸借	借受総数		本館に含む		貸出総数		本館に含む				
			合計		(左のうち大学等図書館)						
	借受										
	貸出										
	合計		東海北陸地区(うち大学等図書館)		東海北陸地区以外(うち大学等図書館)		国会図書館				
	借受										
	貸出										
集会	展示	幼児のためのこども会		施設見学		講座		計			
	回数	参加者	回数	参加者	回数	参加者	回数	参加者	回数	参加者	
	12回	-	5回	28人	1回	25人	1回	19人	19回	72人	
	※講座は、「親子でわかる!富山の旬の野菜・果物」										
刊行物	名称		刊行回数	部数	関係団体	名称		人数			
年度中の特記事項・補足説明											
①感染症対策のため、令和2年4月15日から同年5月31日までの間、臨時休館。この他、一部利用制限を行った。現在、開館時間の短縮(17:00閉館)は継続中。②「所蔵冊数(A+B)」は、逐次刊行物と館外奉仕用図書を含めない数。③平成28年5月31日をもって、視聴覚資料貸出サービスを終了(全館)。④読書会のグループ数は、本館で一括記入。											

図書館名		富山市立大沢野図書館				公立開館年月		1949年5月															
						現館舎の完成年月		1990年7月															
施設規模		RC 4階・複合（大沢野生涯学習センター）				床面積		1,042㎡															
						閲覧席		40席															
						児童室		有															
年間開館日数		310日		開館時間		月～金 9:30～18:00 土・日・祝休日 9:30～17:00		休館日															
						第1水曜日（祝日の場合は翌平日）																	
職員(人)	総数(司書)		正規職員				会計年度任用職員等				派遣	委託											
			専任(司書)		兼任(司書)		専任常勤(司書)		専任非常勤(司書)				兼任常勤(司書)		兼任非常勤(司書)								
		4(1)		1(1)		0(0)		3(0)		0(0)		0(0)		0		0							
		館長				図書館協議会																	
経費	一般会計総額(千円)		図書館費(千円)		人件費(千円)		物件費(千円)		資料費(千円)				その他(千円)		臨時費(千円)								
									図書 雑誌・新聞 視聴覚 その他														
令和2年度決算 令和3年度予算		富山市立図書館本館に含む																					
資料	図書冊数		歳書冊数(A)		うち開架冊数		年間受入冊数		うち購入冊数		年間除籍冊数		タイトル数		うち購入								
			86,242冊		45,949冊		1,637冊		1,513冊		4,523冊		雑誌 41誌		32誌								
	(うち児童書)		22,225冊		14,717冊		415冊		408冊		814冊		新聞 5紙		5紙								
	視聴覚資料(点)		合計(B)		ビデオテープ		DVD		LD		CD-ROM		CD		録音テープ		レコード		マイクロフィルム・フィッシュ		その他		年間除籍点数
		2,178点		664		197		0		0		1,313		0		0		0		4		0点	
所蔵総数(A+B)		88,420		貸出方式		コンピュータ方式		図書		10冊まで14日間		視聴覚等		-									
貸出			個人貸出				移動図書館車																
			登録者数		うち児童		貸出冊数		うち児童書		うち視聴覚		台数		積載冊数		駐車地数						
	図書館		-		-		63,092冊		22,527冊		0点		本館に含む										
	移動図書館		-		-		-		-		-		複写		2,065枚								
計		63,092冊		22,527冊		0点		調査相談		137件													
予約図書	受付件数		本館に含む		サ障一審ビ者ス・		登録者		貸出(図書)		本館に含む		団体貸出等		配本車		本館に含む						
	購入冊数						貸出(視聴覚)								団体・配本所数								
														貸出(配本)冊数									
相互貸借	借受総数		本館に含む				貸出総数				本館に含む												
			合計				(左のうち大学等図書館)																
	借受																						
	貸出																						
県内図書館																							
借受																							
貸出																							
県外図書館		合計				東海北陸地区(うち大学等図書館)				東海北陸地区以外(うち大学等図書館)				国会図書館									
借受																							
貸出																							
集会	展示		幼稚園・保育園招待		学校訪問		計																
	回数		参加者		回数		参加者		回数		参加者												
	24回		-		1回 46人		5回 146人		30回		192人												
刊行物	名称		刊行回数		部数		関係団体		名称		人数												
							図書館ボランティア登録数				9人												

年度中の特記事項・補足説明

①感染症対策のため、令和2年4月16日から同年5月17日までの間、臨時休館。この他、一部利用制限を行った。②「所蔵総数(A+B)」は、逐次刊行物と館外奉仕用図書を含めない数。③平成28年5月31日をもって、視聴覚資料貸出サービスを終了(全館)。④読書会のグループ数は、本館で一括記入。

図書館名		富山市立大山図書館					公立開館年月		1955年4月			
							現館舎の完成年月		1981年10月			
施設規模		RC1階・独立				床面積		855㎡	閲覧席	48席	児童室	有
年間開館日		311日	開館時間		月～金 9:30～18:00 土・日・祝休日 9:30～17:00		休館日		第1水曜日（祝日の場合は翌平日）			
職員(人)	総数(司書)		正規職員			会計年度任用職員等				派遣	委託	
	4(2)		専任(司書)	兼任(司書)	専任常勤(司書)	専任非常勤(司書)	兼任常勤(司書)	兼任非常勤(司書)	0(0)		0	0
館長		図書館協議会										
経費	一般会計額(千円)		図書館費(千円)	人件費(千円)	物件費(千円)				資料費(千円)		その他(千円)	臨時費(千円)
	令和2年度決算 令和3年度予算		富山市立図書館本館に含む									
資料	図書(冊)		蔵書冊数(A)	(うち開架冊数)	年間受入冊数	(うち購入冊数)	年間除籍冊数	タイトル数		(うち購入)		
	冊数		63,101冊	36,861冊	1,206冊	1,092冊	1,440冊	雑誌	39誌	35誌		
	(うち児童書)		15,283冊	11,767冊	280冊	279冊	171冊	新聞	5紙	5紙		
	視聴覚資料(点)		合計(B)	ビデオテープ	DVD	LD	CD-ROM	CD	録音テープ	レコード	マイクロフィルム・フィッシュ	その他
		1,977点	212	331	0	0	1,434	0	0	0	0	0点
所蔵総数(A+B)		65,078	貸出方式	コンピュータ方式				図書	10冊まで14日間			
								視聴覚等	-			
貸出			個人貸出				移動図書館車					
	登録者数		(うち児童)	貸出冊数	(うち児童書)	(うち視聴覚)	台数	積載冊数	駐車地数			
	図書館		富山市立図書館本館に含む				30,744冊	11,311冊	0点	本館に含む		
移動図書館		-				-	-	-	複写	344枚		
計		30,744冊				11,311冊	0点	調査相談	51件			
予約図書	受付件数		本館に含む		サ障者・ビブス・登録者		貸出(図書)		本館に含む		団体貸出等	
	購入冊数		-		-		貸出(視聴覚)		-		-	
相互貸借	借受総数		本館に含む		貸出総数		本館に含む					
	県内図書館		合計		(左のうち大学等図書館)							
	借受											
	貸出											
集会	富山市立図書館交流行事運営委員会主催行事		展示		学校訪問		施設見学		計			
	回数	参加者	回数	参加者	回数	参加者	回数	参加者	回数	参加者		
	1回	31人	24回	-	5回	105人	1回	3人	31回	139人		
	※富山市立図書館交流行事運営委員会主催行事は、セミナー「謙信 越中襲来」。											
刊行物	名称		刊行回数	部数	関係団体	名称		人数				
								図書館ボランティア登録数				
							26人					
年度中の特記事項・補足説明												
①感染症対策のため、令和2年4月16日から同年5月17日までの間、臨時休館。この他、一部利用制限を行った。②「所蔵冊数(A+B)」は、逐次刊行物と館外奉仕用図書を含まない数。③読書会のグループ数は、本館で一括記入。④平成28年5月31日をもって、視聴覚資料貸出サービスを終了(全館)。												



図書館名		富山市立図書館 八尾東町分館				公立開館年月		1938年4月			
						現館舎の完成年月		2003年3月			
施設規模		RC2階・複合（八尾ふらっと館）			床面積	288㎡	閲覧席	18席	児童室	有	
年間開館日数	310日	開館時間	月～金 9:00～18:00 土・日・祝休日 9:00～17:00			休館日	第1水曜日（祝日の場合は翌平日）				
職員(人)	総数(司書)		正規職員			会計年度任用職員等				派遣	委託
	0(0)	0(0)	0(0)	0(0)	0(0)	0(0)	0(0)	0(0)	0(0)	0	4
館長		(業務委託)				図書館協議会					
経費	一般会計額(千円)	図書館費(千円)	人件費(千円)	物件費(千円)	資料費(千円)				その他(千円)	臨時費(千円)	
	令和2年度決算 令和3年度予算	富山市立図書館本館に含む									
資料	図書(冊)	蔵書冊数(A)	(うち開架冊数)	年間受入冊数	(うち購入冊数)	年間除籍冊数	タイトル数	(うち購入)			
	冊数	22,209冊	16,307冊	1,358冊	1,341冊	627冊	雑誌	14誌	11誌		
	(うち児童書)	4,965冊	4,924冊	357冊	356冊	104冊	新聞	2紙	2紙		
	視聴覚資料(点)	合計(B)	ビデオテープ	DVD	LD	CD-ROM	CD	録音テープ	レコード	マイクロフィルム・フィッシュ	その他
	333点	61	257	0	0	15	0	0	0	0	0点
所蔵総数(A+B)	22,542	貸出方式	コンピュータ方式				図書	10冊まで14日間			
							視聴覚等	-			
貸出	個人貸出		移動図書館車								
	登録者数	(うち児童)	貸出冊数	(うち児童書)	(うち視聴覚)	台数	積載冊数	駐車地数			
	図書館	移動図書館	計	13,168冊	4,625冊	0点	本館に含む	複写	375枚		
			13,168冊	4,625冊	0点	調査相談	83件				
予約図書	受付件数	本館に含む	サ障者ビブス・登録者貸出(図書)	本館に含む	団体貸出等・配本車	本館に含む					
	購入冊数		貸出(視聴覚)		団体・配本所数						
相互貸借	借受総数		本館に含む		貸出総数		本館に含む				
	県内図書館	借受	合計	(左のうち大学等図書館)							
	貸出										
	県外図書館	借受	合計	東海北陸地区(うち大学等図書館)	東海北陸地区以外(うち大学等図書館)	国会図書館					
貸出											
集会	読書会		こども会		展示		学校訪問		計		
	回数	参加者	回数	参加者	回数	参加者	回数	参加者	回数	参加者	
	9回	72人	7回	31人	25回	-	4回	85人	45回	188人	
刊行物	名称		刊行回数	部数	関係団体	名称		人数			

年度中の特記事項・補足説明

①感染症対策のため、令和2年4月16日から同年5月17日までの間、臨時休館。その他、一部利用制限を行った。②「所蔵総数(A+B)」は、逐次刊行物と館外奉仕用図書を含めない数。③平成28年5月31日をもって、視聴覚資料貸出サービスを終了(全館)。④読書会のグループ数は、本館で一括記入。



図書館名		富山市立山田図書館				公立開館年月		1981年4月						
						現館舎の完成年月		2007年1月						
施設規模		RC 2階・複合 (富山市立山田小学校・富山市立山田中学校)				床面積		200㎡						
						閲覧席		32席						
年間開館日		310日		開館時間		月～金 9:30～17:30 土・日・祝休日 9:30～17:00		休館日						
						第1水曜日 (祝日の場合は翌平日)								
職員(人)	総数 (司書)		正規職員				会計年度任用職員等				派遣	委託		
			専任 (司書)		兼任 (司書)		専任非常勤 (司書)		兼任非常勤 (司書)					
	2 (1)		0 (0)		0 (0)		1 (1)		1 (0)		0 (0)		0 (0)	
館長						図書館協議会								
経費	一般会計総額 (千円)		図書館費 (千円)		人件費 (千円)		物件費 (千円)		資料費 (千円)				臨時費 (千円)	
									図書		雑誌・新聞			視聴覚
											その他			
令和2年度決算 令和3年度予算		富山市立図書館本館に含む												
資料	蔵書冊数 (A)		うち開架冊数		年間受入冊数		うち購入冊数		年間除籍冊数		タイトル数		うち購入	
	冊数		10,018冊		9,587冊		439冊		401冊		90冊		雑誌 1誌	
	(うち児童書)		4,117冊		4,054冊		47冊		46冊		31冊		新聞 0紙	
	視聴覚資料 (点)		合計 (B)		ビデオテープ		DVD		LD		CD-ROM		CD	
		0点		0		0		0		0		0		
所蔵総数 (A+B)		10,018		貸出方式		コンピュータ方式		図書		10冊まで14日間		視聴覚等		
貸出	個人貸出		登録者数		うち児童		貸出冊数		うち児童書		うち視聴覚		移動図書館車	
													台数 積載冊数 駐車地数	
	図書館		富山市立図書館本館に含む		8,410冊		5,815冊		0点		本館に含む			
	移動図書館		-		-		-		-		複写		未実施	
計		8,410冊		5,815冊		0点		調査相談		64件				
予約図書	受付件数		本館に含む		サ障者・ビブス・登録者		貸出 (図書)		本館に含む		配本車		本館に含む	
	購入冊数				貸出 (視聴覚)						団体・配本所数			
										貸出 (配本) 冊数				
相互貸借	借受総数		本館に含む		貸出総数		本館に含む							
			合計		(左のうち大学等図書館)									
	借受													
	貸出													
借受		合計		東海北陸地区 (うち大学等図書館)		東海北陸地区以外 (うち大学等図書館)		国会図書館						
貸出														
集会	展示		計											
	回数		参加者		回数		参加者							
	24回		-		24回		-							
刊行物	名称		刊行回数		部数		関係団体		名称		人数			
年度中の特記事項・補足説明														
①感染症対策のため、令和2年4月16日から同年5月17日までの間、臨時休館。この他、一部利用制限を行った。②「所蔵総数 (A+B)」は、逐次刊行物と館外奉仕用図書を含めない数。③平成28年5月31日をもって、視聴覚資料貸出サービスを終了 (全館)。④読書会のグループ数は、本館で一括記入。														

図書館名		富山市立細入図書館				公立開館年月		1981年7月					
						現館舎の完成年月		2010年1月					
施設規模		RC4階・複合（富山市立神通碧小学校・富山市立楡原中学校）				床面積	501㎡	閲覧席	39席	児童室	有		
年間開館日数	310日	開館時間 月～金 9:30～17:30 土・日・祝休日 9:30～17:00				休館日		第1水曜日（祝日の場合は翌平日）					
職員(人)	総数(司書)		正規職員				会計年度任用職員等				派遣	委託	
			専任(司書)	兼任(司書)	専任常勤(司書)	専任非常勤(司書)	兼任常勤(司書)	兼任非常勤(司書)					
	2(1)		0(0)	0(0)	1(1)	1(0)	0(0)	0(0)	0(0)		0	0	
館長						図書館協議会							
経費	一般会計総額(千円)		図書館費(千円)	人件費(千円)	物件費(千円)				資料費(千円)		その他(千円)	臨時費(千円)	
									図書	雑誌・新聞	視聴覚	その他	
	令和2年度決算 令和3年度予算		富山市立図書館本館に含む										
資料	蔵書冊数(A)		(うち開架冊数)		年間受入冊数		(うち購入冊数)		年間除籍冊数		タイトル数(うち購入)		
	冊数		13,574冊		12,921冊		279冊		239冊		雑誌 1誌 0誌		
	(うち児童書)		4,062冊		3,972冊		33冊		33冊		新聞 0紙 0紙		
	視聴覚資料(点)		合計(B)		ビデオテープ	DVD	LD	CD-ROM	CD	録音テープ	レコード	マイクロフィルム・フィッシュ	その他
		0点		0	0	0	0	0	0	0	0	0	
所蔵総数(A+B)		13,574		貸出方式	コンピュータ方式				図書	10冊まで14日間			
									視聴覚等	-			
貸出			個人貸出				移動図書館車						
	登録者数		(うち児童)		貸出冊数		(うち児童書)		(うち視聴覚)		台数	積載冊数	駐車地数
	図書館		富山市立図書館本館に含む		4,022冊		2,460冊		0点		本館に含む		
移動図書館		-		-		-		-		複写	未実施		
計		4,022冊		2,460冊		0点		0点		調査相談	26件		
予約図書	受付件数		本館に含む		サ障者・ビ者・ス・		登録者		貸出(図書)		本館に含む		
	購入冊数						貸出(視聴覚)		配本車		本館に含む		
									団体・配本所数				
								貸出(配本)冊数					
相互貸借	借受総数		本館に含む				貸出総数		本館に含む				
			合計				(左のうち大学等図書館)						
	借受												
	貸出												
	借受		合計				東海北陸地区(うち大学等図書館)		東海北陸地区以外(うち大学等図書館)		国会図書館		
	貸出												
集会	展示		計										
	回数	参加者	回数	参加者									
	25回	-	25回	-									
刊行物	名称		刊行回数	部数	関係団体	名称		人数					
年度中の特記事項・補足説明													
①感染症対策のため、令和2年4月16日から同年5月17日までの間、臨時休館。この他、一部利用制限を行った。②「所蔵総数(A+B)」は、逐次刊行物と館外奉仕用図書を含めない数。③平成28年5月31日をもって、視聴覚資料貸出サービスを終了(全館)。④読書会のグループ数は、本館で一括記入。													

図書館名		高岡市立中央図書館				公立開館年月		1910年7月															
						現館舎の完成年月		2004年3月															
施設規模		RC14階・複合(ウイング・ウイング高岡)				床面積		3,385㎡															
						閲覧席		120席															
						児童室		有															
年間開館日数		275日		開館時間		火～土 9:00～19:00 日・祝休日 9:00～17:00		休館日															
						月曜日(月曜日が休日の場合は、翌平日。ただし、第4月曜日は休日でも休館。)																	
職員(人)	総数(司書)		正規職員				会計年度任用職員等				派遣	委託											
	11(4)		専任(司書) 4(2)		兼任(司書) 0(0)		専任常勤(司書) 1(1)		専任非常勤(司書) 6(1)				兼任常勤(司書) 0(0)		兼任非常勤(司書) 0(0)								
		館長		専任		非常勤		(司書資格) 有		図書館協議会		有(9人)											
経費	一般会計総額(千円)		図書館費(千円)		人件費(千円)		物件費(千円)		資料費(千円)				臨時費(千円)										
									図書		雑誌・新聞			視聴覚		その他							
	令和2年度決算		8,794		301,299		53,230		248,069		27,500		22,768		3,471		504		757		220,569		0
令和3年度予算		6,633		289,147		44,929		244,218		27,500		21,853		3,342		1,210		1,095		216,718		0	
資料	図書(冊)		蔵書冊数(A)		(うち開架冊数)		年間受入冊数		(うち購入冊数)		年間除籍冊数		タイトル数		(うち購入)								
			冊数		384,070冊		155,817冊		10,415冊		9,423冊		10,031冊		雑誌		147誌		79誌				
			(うち児童書)		67,087冊		44,022冊		2,689冊		2,466冊		944冊		新聞		16紙		13紙				
	視聴覚資料(点)		合計(B)		ビデオテープ		DVD		LD		CD-ROM		CD		録音テープ		レコード		マイクロフィルム・フィッシュ		その他		年間除籍点数
		8,674点		533		3,220		0		0		2,540		2,381		0		0		0		82点	
所蔵総数(A+B)		392,744		貸出方式		コンピュータ方式		図書		10冊まで15日間		視聴覚等		3点まで8日間									
貸出			個人貸出		移動図書館車																		
			登録者数		(うち児童)		貸出冊数		(うち児童書)		(うち視聴覚)		台数		積載冊数		駐車地数						
	図書館		102,867人		4,908人		389,225冊		111,765冊		14,086点		0台										
移動図書館		0人		0人		0冊		0冊		0点		複写		9,899枚									
計		102,867人		4,908人		389,225冊		111,765冊		14,086点		調査相談		513件									
予約図書	受付件数		56,415件		障害者・サビ者・ス・		登録者		33人		配本車		0台										
	購入冊数		618冊				貸出(図書)		0冊		団体・配本所数		176ヶ所										
							貸出(視聴覚)		13点		貸出(配本)冊数		6,080冊										
相互貸借	借受総数		1,610点		貸出総数		648点																
	県内図書館		合計		(左のうち大学等図書館)																		
	借受		1,292点		(3)																		
	貸出		539点		(2)																		
	県外図書館		合計		東海北陸地区(うち大学等図書館)		東海北陸地区以外(うち大学等図書館)		国会図書館														
	借受		318点		317点(0)		1点(0)		0点														
貸出		109点		105点(0)		4点(0)																	
集会	読書会		講演会		こども会		おはなし会		図書館まつり(※①)														
	回数		参加者		回数		参加者		回数		参加者		回数		参加者								
	25回		135人		2回		63人		9回		230人		43回		1,071人		1回		168人				
	学級招待		小学校訪問(※②)		ホランティアスキルアップ講座		親子実験教室		おはなしの勉強会														
	回数		参加者		回数		参加者		回数		参加者		回数		参加者								
	10回		605人		26回		701人		2回		23人		1回		19人		8回		49人				
	インターシップ(高校生)		計		※①: 図書のリサイクル市、人形劇団どんぶりコロコロによる人形劇、劇団喜びによる絵本の読み聞かせ、高峰讀吉関連資料の展示。 ※②: 令和2年度より、学校と連携し、i わくわくブックトーク事業(7小学校26学級を訪問し、図書の紹介や読み聞かせ、手遊びなどを実施)や、5 図書館招待事業(6小学校21学級を招待し、図書館見学を通して、図書館の役割や仕組み、サービスを紹介)を行なった。																		
回数		参加者		回数		参加者																	
1回		3人		128回		3,067人																	
刊行物	名称		刊行回数		部数		名称		人数														
	館報「高岡の図書館」		1回		1,000部		読書会		3グループ														
	高岡市史料集		1		220		図書館ボランティア登録数		27人														
	図書館要覧		1		200																		
	高岡市立中央図書館だより		毎月		各150																		
年度中の特記事項・補足説明																							
①新型コロナウイルス感染拡大防止のため、令和2年4月18日(土)から同年5月17日(日)まで臨時休館するとともに、令和2年5月18日(月)から同年5月24日(日)までは予約資料の貸出のみを行なった。また、令和2年4月18日(土)から同年6月23日(火)までの間、集会・行事を中止した。 ②登録者数の(うち児童)には、0歳から15歳までが含まれる。 ③団体貸出には、地域図書サービスを含む。																							

図書館名		高岡市立伏木図書館				公立開館年月		1920年2月				
						現館舎の完成年月		2015年5月				
施設規模		RC3階・複合(高岡市伏木コミュニティセンター)				床面積	473㎡	閲覧席	42席	児童室	有	
年間開館日	266日	開館時間	火～土 9:00～18:00 日 9:00～17:00			休館日	月曜日(第3日曜日の翌月曜日を除く)、 第3日曜日、祝日					
職員(人)	総数(司書)		正規職員				会計年度任用職員等				派遣	委託
	2	(0)	専任(司書)	兼任(司書)	専任常勤(司書)	専任非常勤(司書)	兼任常勤(司書)	兼任非常勤(司書)	0	(0)		
館長		兼務 常勤		(司書資格)		無		図書館協議会		高岡市立中央図書館に含む		
経費	一般会計総額(千円)		図書館費(千円)	人件費(千円)	物件費(千円)		資料費(千円)			その他(千円)	臨時費(千円)	
	令和2年度決算		高岡市立中央図書館に含む									
	令和3年度予算											
資料	図書(冊)	蔵書冊数(A)	うち開架冊数	年間受入冊数	うち購入冊数	年間除籍冊数	タイトル数		うち購入			
	冊数	60,969冊	42,545冊	2,108冊	1,458冊	1,051冊	雑誌	37誌	24誌			
	うち児童書	13,065冊	12,735冊	403冊	377冊	242冊	新聞	6紙	6紙			
	視聴覚資料(点)	合計(B)	ビデオテープ	DVD	LD	CD-ROM	CD	録音テープ	レコード	マイクロフィルム・フィッシュ	その他	年間除籍点数
	344点	8	330	0	0	5	0	0	0	1	2点	
所蔵総数(A+B)	61,313	貸出方式	コンピュータ方式		図書	10冊まで15日間		視聴覚等	3点まで8日間			
貸出	個人貸出			移動図書館車								
	登録者数	うち児童	貸出冊数	うち児童書	うち視聴覚	台数	積載冊数	駐車地数				
	図書館	高岡市立中央図書館に含む			52,362冊	18,169冊	434点	0台				
	移動図書館				—	—	—	複写	619枚			
計				52,362冊	18,169冊	434点	調査相談	74件				
予約図書	受付件数	2,697件	サ障者・ビブス・	登録者	0人	団体貸出等・	配本車	高岡市立中央図書館に含む				
	購入冊数	57冊	貸出(図書)	0冊	貸出(視聴覚)	0点	団体・配本所数	貸出(配本)冊数	48冊			
相互貸借	借受総数		374点		貸出総数		41点					
	合計		(左のうち大学等図書館)									
	借受	301点	(0)									
	貸出	36点	(0)									
	合計		東海北陸地区(うち大学等図書館)		東海北陸地区以外(うち大学等図書館)		国会図書館					
	借受	73点	73点(0)		0点(0)		0点					
貸出	5点	5点(0)		0点(0)		0点						
集会	読書会		読み聞かせ		古典の会		本の展示(小学生、園児)		本の展示(大人)			
	回数	参加者	回数	参加者	回数	参加者	回数	参加者	回数	参加者		
	9回	68人	22回	74人	10回	84人	8回	—	32回	—		
	リサイクル市		計									
	回数	参加者	回数	参加者								
	1回	—	82回	226人								
刊行物	名称		刊行回数	部数	関係団体	名称		人数				
						読書会		1グループ				
年度中の特記事項・補足説明												
・新型コロナウイルス感染拡大防止のため、令和2年4月18日(土)から同年5月17日(日)まで臨時休館するとともに、令和2年5月18日(月)から同年5月24日(日)までは予約資料の貸出のみを行なった。また、令和2年3月1日(日)から同年6月30日(火)までの間、行事を中止した。												

図書館名		高岡市立戸出図書館				公立開館年月		1936年4月				
						現館舎の完成年月		1986年5月				
施設規模		RC1階・独立				床面積	500㎡	閲覧席	78席			
年間開館日数		266日		開館時間	火～土 9:00～18:00 日 9:00～17:00		休館日	月曜日(第3日曜日の翌月曜日を除く)、 第3日曜日、祝日				
職員(人)	総数(司書)		正規職員				会計年度任用職員等				派遣	委託
			専任(司書)	兼任(司書)	専任常勤(司書)	専任非常勤(司書)	兼任常勤(司書)	兼任非常勤(司書)				
	2(1)		1(1)	1(0)	0(0)	0(0)	0(0)	0(0)	0(0)		0	5
館長		兼務 常勤				(司書資格) 無		図書館協議会		高岡市立中央図書館に含む		
経費	一般会計総額(千円)		図書館費(千円)	人件費(千円)	物件費(千円)				資料費(千円)		その他(千円)	臨時費(千円)
									図書 雑誌・新聞 視聴覚 その他			
	令和2年度決算 令和3年度予算		高岡市立中央図書館に含む									
資料	蔵書冊数(A)		うち開架冊数	年間受入冊数	うち購入冊数	年間除籍冊数	タイトル数		うち購入			
	冊数		58,368冊	42,280冊	1,202冊	1,124冊	1,347冊	雑誌	20誌	19誌		
	(うち児童書)		14,376冊	13,484冊	385冊	375冊	120冊	新聞	5紙	4紙		
	視聴覚資料(点)		合計(B)	ビデオテープ	DVD	LD	CD-ROM	CD	録音テープ	レコード	マイクロフィルム・フィッシュ	その他
		64点	0	63	0	0	1	0	0	0	0	0点
所蔵総数(A+B)		58,432	貸出方式	コンピュータ方式		図書	10冊まで15日間		視聴覚等	3点まで8日間		
貸出	個人貸出		移動図書館車									
	登録者数		うち児童	貸出冊数	うち児童書	うち視聴覚	台数	積載冊数	駐車地数			
	図書館		高岡市立中央図書館に含む		41,124冊	13,423冊	283点	0台				
	移動図書館				—	—	—	複写		1,115枚		
計				41,124冊	13,423冊	283点	調査相談			69件		
予約図書	受付件数	2,460件		障害者・サビ者・ス・	登録者	0人	団体貸出等	配本車	高岡市立中央図書館に含む			
	購入冊数	71冊		貸出(図書)	0冊	貸出(視聴覚)	0点	団体・配本所数	貸出(配本)冊数		455冊	
相互貸借	借受総数		315点		貸出総数		53点					
	県内図書館		合計		(左のうち大学等図書館)							
	借受		277点		(0)							
	貸出		47点		(0)							
	県外図書館		合計		東海北陸地区(うち大学等図書館)		東海北陸地区以外(うち大学等図書館)		国会図書館			
	借受		38点		38点(0)		0点(0)		0点			
貸出		6点		6点(0)		0点(0)		0点(0)				
集会	こども会		おはなし会		本の展示		学級招待		こども読み聞かせ会			
	回数	参加者	回数	参加者	回数	参加者	回数	参加者	回数	参加者		
	1回	35人	2回	18人	28回	—	1回	36人	5回	14人		
	フレンドリータイム訪問		本のリサイクル市		どくしょのあきおたのしみ袋		計					
回数	参加者	回数	参加者	回数	参加者	回数	参加者					
7回	82人	1回	—	1回	—	46回	185人					
刊行物	名称		刊行回数	部数	関係団体		名称		人数			
	といでブックランド		6回	各40部	読書会				1グループ			
	といでこどもブックランド		4	各30	図書館ボランティア登録数				中央館に含む			
年度中の特記事項・補足説明												
①新型コロナウイルス感染拡大防止のため、令和2年4月18日(土)から同年5月17日(日)まで臨時休館するとともに、令和2年5月18日(月)から同年5月24日(日)までは予約資料の貸出のみを行なった。また、令和2年3月1日(日)から同年6月30日(火)までの間、集会・行事を中止した。②「集会」中、フレンドリータイム訪問は、子育てサロンから名称変更(読み聞かせ)。												

図書館名		高岡市立中田図書館				公立開館年月		1956年10月			
						現館舎の完成年月		2010年10月			
施設規模		RC 2階・複合 (高岡市中田コミュニティセンター)			床面積	286㎡	閲覧席	55席	児童室	有	
年間開館日数	267日	開館時間	火～土 9:00～18:00 日 9:00～17:00			休館日	月曜日(第3日曜日の翌月曜日を除く)、 第3日曜日、祝日				
職員(人)	総数(司書)		正規職員			会計年度任用職員等				派遣	委託
	2(0)		専任(司書)	兼任(司書)	専任常勤(司書)	専任非常勤(司書)	兼任常勤(司書)	兼任非常勤(司書)	0(0) 0(0) 0(0) 0(0) 0		
館長		兼務 常勤			(司書資格)	無	図書館協議会		高岡市立中央図書館に含む		
経費	一般会計総額(千円)	図書館費(千円)	人件費(千円)	物件費(千円)				資料費(千円)		その他(千円)	臨時費(千円)
	令和2年度決算 令和3年度予算		高岡市立中央図書館に含む								
資料	蔵書冊数(A)	(うち開架冊数)	年間受入冊数	(うち購入冊数)	年間除籍冊数	タイトル数		(うち購入)			
	冊数	36,699冊	25,522冊	999冊	932冊	981冊	雑誌	17誌	16誌		
	(うち児童書)	8,681冊	8,581冊	235冊	227冊	255冊	新聞	6紙	4紙		
	視聴覚資料(点)	合計(B)	ビデオテープ	DVD	LD	CD-ROM	CD	録音テープ	レコード	マイクロフィルム・フロッピー	その他
	481点	0	481	0	0	0	0	0	0	0	1点
所蔵総数(A+B)	37,180	貸出方式	コンピュータ方式			図書		10冊まで15日間			
						視聴覚等		3点まで8日間			
貸出	個人貸出				移動図書館車						
	登録者数	(うち児童)	貸出冊数	(うち児童書)	(うち視聴覚)	台数	積載冊数	駐車地数			
	図書館	高岡市立中央図書館に含む	24,034冊	6,859冊	924点	0台					
移動図書館	—		—	—	複写	269枚					
計	24,034冊		6,859冊	924点	調査相談	13件					
予約図書	受付件数	1,342件	障害者・ピク・ス・	登録者	0人	団体貸出等・	配本車	高岡市立中央図書館に含む			
	購入冊数	67冊		貸出(図書)	0冊		団体・配本所数				
				貸出(視聴覚)	0点		貸出(配本)冊数	54冊			
相互貸借	借受総数		104点			貸出総数		46点			
	県内図書館		合計			(左のうち大学等図書館)					
	借受	94点			(0)						
	貸出	42点			(0)						
	県外図書館		合計			東海北陸地区(うち大学等図書館)	東海北陸地区以外(うち大学等図書館)	国会図書館			
	借受	10点			10点(0)	0点(0)	0点				
貸出	4点			4点(0)	0点(0)	0点(0)					
集会	読書会		展示		読み聞かせ(幼児～小学生)		読み聞かせ(児童育成クラブ)		計		
	回数	参加者	回数	参加者	回数	参加者	回数	参加者	回数	参加者	
	10回	56人	15回	—	5回	15人	1回	25人	31回	96人	
刊行物	名称		刊行回数	部数	関係団体	名称		人数			
	中田図書館新着案内		12回	各10部							
						読書会		1グループ			
年度中の特記事項・補足説明											
・新型コロナウイルス感染拡大防止のため、令和2年4月18日(土)から同年5月17日(日)まで臨時休館するとともに、令和2年5月18日(月)から同年5月24日(日)までは予約資料の貸出のみを行なった。また、令和2年3月1日(日)から同年6月30日(火)までの間、集会・行事を中止した。											

図書館名		高岡市立福岡図書館				公立開館年月		1960年1月															
						現館舎の完成年月		1997年7月															
施設規模		RC 2階・複合（高岡市ふくおか総合文化センター）				床面積		838㎡															
		閲覧席		46席		児童室		有															
年間開館日		270日		開館時間		月・水～土 9:00～19:00 日・祝日 9:00～17:00		休館日															
						火曜日、祝日の翌日																	
職員(人)	総数(司書)		正規職員				会計年度任用職員等				派遣	委託											
			専任(司書)		兼任(司書)		専任非常勤(司書)		兼任非常勤(司書)														
	2(1)		0(0)		1(0)		0(0)		1(1)		0(0)		0(0)										
		館長		兼務 常勤		(司書資格)		無		図書館協議会		高岡市立中央図書館に含む											
経費	一般会計総額(千円)		図書館費(千円)		人件費(千円)		物件費(千円)		資料費(千円)				臨時費(千円)										
									図書		雑誌・新聞		視聴覚		その他(千円)								
令和2年度決算		高岡市立中央図書館に含む																					
令和3年度予算		高岡市立中央図書館に含む																					
資料	蔵書冊数(A)		(うち開架冊数)		年間受入冊数		(うち購入冊数)		年間除籍冊数		タイトル数		(うち購入)										
	冊数		86,517冊		41,817冊		1,412冊		1,179冊		902冊		雑誌 45誌		40誌								
	(うち児童書)		21,235冊		11,228冊		318冊		303冊		354冊		新聞 5紙		5紙								
	視聴覚資料(点)		合計(B)		ビデオテープ		DVD		LD		CD-ROM		CD		録音テープ		レコード		マイクロフィルム・フィッシュ		その他		年間除籍点数
		2,270点		604		336		451		0		800		79		0		0		0		7点	
所蔵総数(A+B)		88,787		貸出方式		コンピュータ方式		図書		10冊まで15日間		視聴覚等		3点まで8日間									
貸出			個人貸出				移動図書館車																
			登録者数		(うち児童)		貸出冊数		(うち児童書)		(うち視聴覚)		台数		積載冊数		駐車地数						
	図書館						46,501冊		12,972冊		2,569点		0台										
	移動図書館						—		—		—		複写				1,060枚						
計						46,501冊		12,972冊		2,569点		調査相談				115件							
予約図書	受付件数		2,308件		サ障者・登録者		0人		団体・配本所等		配本車		高岡市立中央図書館に含む										
	購入冊数		23冊		貸出(図書)		0冊		貸出(配本)冊数		844冊												
					貸出(視聴覚)		0点																
相互貸借	借受総数		353点				貸出総数		49点														
	県内図書館		合計		(左のうち大学等図書館)																		
	借受		253点		(4)																		
	貸出		47点		(0)																		
	県外図書館		合計		東海北陸地区(うち大学等図書館)		東海北陸地区以外(うち大学等図書館)		国会図書館														
	借受		100点		100点(0)		0点(0)		0点														
貸出		2点		2点(0)		0点(0)		0点(0)															
集會	おはなし会		雑誌リサイクル市		本の展示		幼稚園・保育園訪問		お楽しみバック貸出														
	回数		参加者		回数		参加者		回数		参加者												
	26回		97人		1回		—		32回		—												
	2回		136人		1回		20人																
	付録プレゼント		計																				
回数		参加者		回数		参加者																	
1回		13人		63回		266人																	
刊行物	名称		刊行回数		部数		名称		人数														
	福岡図書館新着資料一覧		月2回		15部		結の会		1人														
	あたらしい本		隔月		10																		
	としょかんだより		年1回		20		読書会		1グループ														
							図書館ボランティア登録数		4人														
年度中の特記事項・補足説明																							
・新型コロナウイルス感染拡大防止のため、令和2年4月18日(土)から同年5月17日(日)まで臨時休館するとともに、令和2年5月18日(月)から同年5月24日(日)までは予約資料の貸出のみを行なった。また、令和2年4月18日(土)から同年6月30日(火)までの間、行事を中止した。																							

図書館名		魚津市立図書館				公立開館年月		1926年6月															
						現館舎の完成年月		2005年3月															
施設規模		RC3階・独立				床面積		2,789㎡															
						閲覧席		153席															
年間開館日		277日		開館時間		火～金 9:00～20:00 土・日・祝日 9:00～17:00		休館日															
								月曜日、第4木曜日															
職員(人)	総数(司書)		正規職員				会計年度任用職員等				派遣	委託											
	7(3)		専任(司書) 4(3)		兼任(司書) 1(0)		専任非常勤(司書) 1(0)		兼任非常勤(司書) 1(0)				兼任常勤(司書) 0(0)		兼任非常勤(司書) 0(0)								
		館長		専任 常勤		(司書資格) 有		図書館協議会		有(10人)													
経費	一般会計総額(千円)		図書館費(千円)		人件費(千円)		物件費(千円)		資料費(千円)			臨時費(千円)											
									図書 雑誌・新聞 視聴覚 その他			その他(千円)											
	令和2年度決算		2,331		100,810		41,299		59,511		18,227			16,572 926 323 406 41,284 0									
令和3年度予算		1,772		87,949		42,441		45,508		11,225			9,283 1,007 450 485 34,283 0										
資料	図書(冊)		蔵書冊数(A)		うち開架冊数		年間受入冊数		うち購入冊数		年間除籍冊数		タイトル数(うち購入)										
			冊数		292,026冊		94,518冊		6,126冊		4,943冊		407冊 雑誌 106誌 47誌										
			うち児童書		51,739冊		20,801冊		1,350冊		1,270冊		337冊 新聞 9紙 9紙										
	視聴覚資料(点)		合計(B)		ビデオテープ		DVD		LD		CD-ROM		CD		録音テープ		レコード		マイクロフィルム・フィッシュ		その他		年間除籍点数
		4,347点		289		1,506		0		0		2,124		428		0		0		0		102点	
所蔵総数(A+B)		296,373		貸出方式		コンピュータ方式		図書		10冊まで14日間		視聴覚等		3点まで7日間									
貸出	個人貸出		登録者数		うち児童		貸出冊数		うち児童書		うち視聴覚		移動図書館車										
			30,089人		1,559人		238,733冊		61,767冊		9,838点		台数 積載冊数 駐車地数										
	移動図書館		-		-		-		-		-		複写 9,894枚										
計		30,089人		1,559人		238,733冊		61,767冊		9,838点		調査相談 742件											
予約図書	受付件数		4,716件		障害者・サビ者・ス・		登録者		5人		配本車		0台										
	購入冊数		不明				貸出(図書)		0冊		団体・配本所数		24ヶ所										
						貸出(視聴覚)		60点		貸出(配本)冊数		2,163冊											
相互貸借	借受総数		522点		貸出総数		739点																
	県内図書館		合計		(左のうち大学等図書館)																		
	借受		479点		(1)																		
	貸出		691点		(5)																		
	県外図書館		合計		東海北陸地区(うち大学等図書館)		東海北陸地区以外(うち大学等図書館)		国会図書館														
	借受		43点		40点(0)		3点(1)		0点														
貸出		48点		44点(0)		4点(0)																	
集会	読書会		講演会		こども会		映画会		展示														
	回数 参加者		回数 参加者		回数 参加者		回数 参加者		回数 参加者														
	10回 56人		2回 67人		2回 153人		13回 180人		24回 -														
	幼稚園・保育園訪問		学校訪問		各種教室・講習会		リサイクル雑誌フェア		計														
回数 参加者		回数 参加者		回数 参加者		回数 参加者		回数 参加者															
2回 51人		11回 299人		48回 502人		1回 150人		113回 1,458人															
刊行物	名称		刊行回数		部数		名称		人数														
	新着図書案内		12回		50部		うぐいすの会(朗読ボランティア)		8人														
	ともだち(児童だより)		12		15		お話を楽しむ会(読み聞かせボランティア)		14人														
	図書館カレンダー		1		3,000		ヨロミスト富山-東 ひまわりの会(読み聞かせボランティア)		15人														
							ベビブツの会(ブックスタート事業ボランティア)		13人														
							リサイクル図書ボランティア		4人														
							読書会		1グループ														
						図書館ボランティア登録数		43人															

年度中の特記事項・補足説明

①感染症対策のため、令和2年4月20日から同年5月11日までの間、臨時休館。この他、一部利用制限、貸出冊数・貸出期間の拡大措置等を行った。②令和2年度末時点の電子書籍の点数は2,474点。電子書籍に係る令和3年度予算額は1,647千円(図書費で計上)。③「集会」中、「各種集会・講習会」は、i草がな原文で読む会(4回、14人)、ii古文書解説会(7回、35人)、iii川柳教室(9回、65人)、iv冬のオープンセミナー(1回、21人)、v歴史講座(3回、72人)、vi文学教室(2回、42人)、vii八木先生の文学教室(18回、211人)、viiiおりがみ教室(4回、42人)。

図書館名		氷見市立図書館				公立開館年月		1930年5月				
						現館舎の完成年月		1982年4月				
施設規模 R C 4階・複合（氷見市教育文化センター）						床面積	1,652㎡	閲覧席	70席	児童室	有	
年間開館日	288日	開館時間	火～金 9:30～18:00 土・日・祝日（月曜を除く） 9:30～17:00			休館日	月曜日、月末日					
職員(人)	総数(司書)		正規職員				会計年度任用職員等				派遣	委託
	14(6)		専任(司書)	兼任(司書)	専任常勤(司書)	専任非常勤(司書)	兼任常勤(司書)	兼任非常勤(司書)				
館長		専任 常勤		(司書資格) 有		図書館協議会		有(11人)				
経費	一般会計 総額 (千円)	図書館費	人件費	物件費(千円)		資料費(千円)				その他 (千円)	臨時費 (千円)	
		(千円)	(千円)			図書	雑誌・新聞	視聴覚	その他			
		令和2年度決算	61,735	17,465	41,190	13,648	11,696	1,228	4			720
令和3年度予算	2,372	63,563	18,882	44,681	13,668	11,687	1,255	0	726	31,013	0	
資料※	蔵書冊数(A)	(うち開架冊数)		年間受入冊数	(うち購入冊数)		年間除籍冊数	タイトル数		(うち購入)		
	冊数	263,939冊		75,000冊	7,096冊		6,804冊	2,514冊	雑誌	82誌	76誌	
	(うち児童書)	49,330冊		20,000冊	1,631冊		1,615冊	259冊	新聞	10紙	8紙	
視聴覚資料(点)	合計(B)	ビデオテープ	DVD	LD	CD-ROM	CD	録音テープ	レコード	マイクロフィルム・フィッシュ	その他	年間除籍点数	
4,566点	0	60	0	0	2,940	882	684	0	0	8点		
所蔵総数(A+B)	268,505	貸出方式	コンピュータ方式		図書	10冊まで15日間		視聴覚等 5点まで7日間				
貸出	個人貸出				移動図書館車							
	登録者数	(うち児童)	貸出冊数	(うち児童書)	(うち視聴覚)	台数	積載冊数	駐車地数				
	2,894人	464人	117,514冊	35,635冊	1,128点	1台	3,000冊	45ヶ所(延344)				
移動図書館	—	—	13,335冊	12,062冊	0点	複写	2,377枚					
計	2,894人	464人	130,849冊	47,697冊	1,128点	調査相談	4,837件					
予約図書	受付件数	4,837件	障害者・サ障者・ビ者・ス・	登録者	0人	団体貸出等・	配本車	0台				
	購入冊数	294冊	貸出(図書)	0冊	貸出(視聴覚)	0点	団体・配本所数、	51ヶ所				
相互貸借	借受総数		2,080点		貸出総数		397点					
	県内図書館		合計		(左のうち大学等図書館)							
	借受		1,903点		(0)							
	貸出		340点		(0)							
	県外図書館		合計		東海北陸地区(うち大学等図書館)		東海北陸地区以外(うち大学等図書館)		国会図書館			
	借受		177点		177点(0)		0点(0)		0点			
貸出		57点		57点(0)		0点(0)		0点(0)				
集会	読書会		おはなし会		展示(大人)		展示(幼児・小学生)		学校訪問			
	回数	参加者	回数	参加者	回数	参加者	回数	参加者	回数	参加者		
	10回	100人	8回	80人	5回	—	12回	—	1回	70人		
	子育てサークル訪問		計									
	回数	参加者	回数	参加者								
5回	40人	41回	290人									
刊行物	名称		刊行回数	部数	関係団体	名称		人数				
	図書館だより		4回	500部		氷見婦人ボランティアグループ「いずみ」の会		12人				
	新着図書案内		12	120								
会報「いずみ」		1	2,000	読書会		3グループ						
年度中の特記事項・補足説明												
①感染症対策のため、令和2年4月15日から同年5月11日までの間、臨時休館。この他、一部利用制限等を行った。②登録者数は、令和2年度内の貸出登録者数で、移動図書館分を含む。③団体貸出は、i 移動図書館(46団体、8,003冊)、ii 巡回図書(小学校10・保育園11・他1、計12,350冊)。④経費のうち、「資料費(その他)」と「臨時費」は、電子図書購入代(984点)。⑤個人貸出の条件のうち、電子図書については、3冊2週間まで。												

図書館名		滑 川 市 立 図 書 館				公立開館年月		1948年5月															
						現館舎の完成年月		1979年10月															
施設規模		RC 5階・独立				床面積		2,449㎡		閲覧席 92席 児童室 無													
年間開館日数		278日		開館時間		火～金 9:00～19:00 土・日・祝日 9:00～18:00		休館日		月曜日(月曜休日のときは翌平日) 第1水曜日(原則)													
職員(人)	総数(司書)		正規職員				会計年度任用職員等				派遣	委託											
			専任(司書)		兼任(司書)		専任非常勤(司書)		兼任非常勤(司書)				兼任非常勤(司書)										
		6(2)		3(1)		1(0)		0(0)		2(1)		0(0)		0(0)		0		0					
		館長		専任 常勤		(司書資格)		無		図書館協議会		有(8人)											
経費	一般会計総額(千円)		図書館費(千円)		人件費(千円)		物件費(千円)		資料費(千円)				その他(千円)		臨時費(千円)								
									図書		雑誌・新聞		視聴覚		その他								
	令和2年度決算		1,731		88,439		43,859		36,807		8,170		6,528		1,247		395		0		28,637		7,773
令和3年度予算		1,358		92,842		43,812		47,650		7,956		6,342		1,185		429		0		39,694		1,380	
資料	図書(冊)		蔵書冊数(A)		(うち開架冊数)		年間受入冊数		(うち購入冊数)		年間除籍冊数		タイトル数		(うち購入)								
			冊数		140,388冊		73,459冊		3,284冊		2,442冊		14冊		雑誌 50誌 47誌								
			(うち児童書)		259冊		259冊		80冊		71冊		0冊		新聞 8紙 8紙								
	視聴覚資料(点)		合計(B)		ビデオテープ		DVD		LD		CD-ROM		CD		録音テープ		レコード		マイクロフィルム・フィッシュ		その他		年間除籍点数
		1,450点		100		534		0		9		599		208		0		0		0		0点	
所蔵総数(A+B)		141,838		貸出方式		コンピュータ方式		図書		10冊まで14日間		視聴覚等		5点まで14日間									
貸出			個人貸出				移動図書館車																
			登録者数		(うち児童)		貸出冊数		(うち児童書)		(うち視聴覚)		台数		積載冊数		駐車地数						
	図書館		22,627人		1,624人		81,302冊		680冊		1,722点		0台										
移動図書館		-		-		-		-		-		複写				1,138枚							
計		22,627人		1,624人		81,302冊		680冊		1,722点		調査相談				3,023件							
予約図書	受付件数		3,017件		障害者・サビ者・ス・		登録者		0人		配本車		0台										
	購入冊数		71冊		貸出(図書)		0冊		団体・配本所数		80ヶ所												
					貸出(視聴覚)		0点		貸出(配本)冊数		316冊												
相互貸借	借受総数		672点				貸出総数				347点												
	県内図書館		合計		(左のうち大学等図書館)																		
			借受		616点		(0)																
			貸出		323点		(0)																
	県外図書館		合計		東海北陸地区(うち大学等図書館)		東海北陸地区以外(うち大学等図書館)		国会図書館														
			借受		56点		55点(0)		0点(0)		1点												
		貸出		24点		23点(0)		1点(0)															
集	読書会		展示		読書週間本のお楽しみ袋		ミニコンサート		計														
	回数		参加者		回数		参加者		回数		参加者		回数		参加者								
	10回		100人		7回		700人		1回		20人		3回		120人		21回		940人				
※「ミニコンサート」は、県内で活動する音楽家を招聘し、図書館2階の喫茶コーナーにおいて開催しているもの(30分程度)。																							
刊行物	名称		刊行回数		部数		関係団体		名称		人数												
	図書館だより		12回		360部																		
									読書会		1グループ												
										図書館ボランティア登録数		3人											
年度中の特記事項・補足説明																							
①感染症対策のため、令和2年4月24日から同年5月10日までの間、臨時休館。この他、一部利用制限、貸出冊数・貸出期間の拡大措置等を行った。②経費は滑川市立子ども図書館分を含む。③登録者数は、滑川市立子ども図書館分を含む人数。④「貸出冊数」には、滑川市立子ども図書館の蔵書について市立図書館の窓口で貸出手続を行なった場合を含む。																							

図書館名		滑川市立子ども図書館				公立開館年月		2015年3月					
						現館舎の完成年月		2007年6月					
施設規模		RC5階・複合(滑川市民交流プラザ)				床面積		1,110㎡					
年間開館日		289日		開館時間		月～金 9:00～19:00 土・日・祝日 9:00～18:00		休館日					
						水曜日		(水曜日休日のときは翌平日)					
職員(人)	総数(司書)		正規職員			会計年度任用職員等				派遣	委託		
	6(1)		専任(司書) 2(0)	兼任(司書) 1(0)	専任常勤(司書) 0(0)	専任非常勤(司書) 3(1)	兼任常勤(司書) 0(0)	兼任非常勤(司書) 0(0)				0	0
		館長		専任 常勤		(司書資格) 無		図書館協議会					
経費	一般会計額(千円)		図書館費(千円)		人件費(千円)		物件費(千円)		資料費(千円)		その他(千円)		
	令和2年度決算 令和3年度予算		滑川市立図書館に含む										
資料	図書(冊)		蔵書冊数(A)		うち開架冊数		年間受入冊数		うち購入冊数		年間除籍冊数		
	冊数		35,919冊		30,789冊		1,472冊		1,306冊		127冊		
		(うち児童書)		34,556冊		29,878冊		1,161冊		1,029冊		7冊	
視聴覚資料(点)		合計(B)		ビデオテープ	DVD	LD	CD-ROM	CD	録音テープ	レコード	マイクロフィルム・フィッシュ	その他	
		275点		1	247	0	0	27	0	0	0	0	
所蔵総数(A+B)		36,194		貸出方式		コンピュータ方式		図書		10冊まで14日間		視聴覚等	
								5点まで14日間					
貸出	個人貸出		登録者数		うち児童		貸出冊数		うち児童書		うち視聴覚		
	図書館		57,500冊		23,527冊		744点		0台				
移動図書館		-		-		-		-		複写		38枚	
計		57,500冊		23,527冊		744点		調査相談				6件	
予約図書	受付件数		574件		障害者・サビ者・ス・		登録者		0人		団体貸出等・		
	購入冊数		16冊				貸出(図書)		0冊		配本車		
						貸出(視聴覚)		0点		0台		市立に含む	
								貸出(配本)冊数		3,955冊			
相互貸借	借受総数		151点		貸出総数		57点						
	県内図書館		合計		(左のうち大学等図書館)								
	借受		151点		(0)								
	貸出		52点		(0)								
県外図書館		合計		東海北陸地区(うち大学等図書館)		東海北陸地区以外(うち大学等図書館)		国会図書館					
借受		0点		0点(0)		0点(0)		0点					
貸出		5点		5点(0)		0点(0)							
集会	おはなし会		映画会		絵本の展示		本の展示		幼稚園・保育園招待				
	回数 参加者		回数 参加者		回数 参加者		回数 参加者		回数 参加者		回数 参加者		
	50回 712人		10回 87人		12回 -		17回 -		5回 117人				
	保育所訪問		出前講座(学童保育訪問)		学校訪問		子育て支援講座		読み聞かせ講習会				
回数 参加者		回数 参加者		回数 参加者		回数 参加者		回数 参加者		回数 参加者			
2回 116人		5回 179人		5回 321人		6回 195人		1回 39人					
コンサート		各種イベント		計									
回数 参加者		回数 参加者		回数 参加者									
2回 128人		142回 3,492人		257回 5,386人									
刊行物	名称		刊行回数		部数		名称		人数				
	子ども図書館だより「どんぐり」		12		1,500		おはなしママの会		7人				
	#「キラリライブラリー」(小学校高学年・中学生向け)		3		150		たんぼぼの会		3人				
						図書館ボランティア登録数		5人					

年度中の特記事項・補足説明

①感染症対策のため、令和2年4月24日から同年5月10日までの間、臨時休館。この他、一部利用制限、貸出冊数・貸出期間の拡大措置等を行った。②子育て支援講座は「親子で楽しむリトミック教室」、「0歳からの読み聞かせとふれあいあそび」等の体験講座。③コンサートは「ゆきみだいふくさんのおはなしのお花やさん」、「ふしぎなぼけっとさんとあそぼう」。④各種イベントの内容等は、次のとおり。i 工作コーナー(季節にちなんだ工作、93回、1,361人)、ii にこにこたいむ(親子ふれあい遊び、読み聞かせ等を親子で楽しむイベント、毎週金曜日実施、41回、1,321人)、iii ワークショップ(小学3・4年対象「感想を伝える達人になろう」と新聞紙で工作しよう等、3回、52人)、iv 読書週間イベント(本のおたのしみ袋、クイズラリー、本のリサイクル等、2回、367人)、v 夏のおたのしみ会(ミュージカル等、1回、155人)、クリスマスおたのしみ会(人形劇、等1回、103人)、春のおたのしみ会(影絵公演、1回、133人)。

図書館名		黒 部 市 立 図 書 館				公立開館年月		1952年4月						
						現館舎の完成年月		1973年4月						
施設規模		RC 2階・独立				床面積		1,124㎡	閲覧席		36席	児童室		有
年間開館日		292日	開館時間		火～金 9:00～20:00 土・日・祝日 9:00～18:00		休館日		月曜日(祝日にあたる日は開館)、 毎月最終木曜日					
職員(人)	総数(司書)		正規職員				会計年度任用職員等				派遣	委託		
	14(3)		専任(司書)	兼任(司書)	専任常勤(司書)	専任非常勤(司書)	兼任常勤(司書)	兼任非常勤(司書)	0(0)	0(0)			0	0
		館長	専任 常勤		(司書資格) 無		図書館協議会		有(10人)					
経費	一般会計総額(千円)		図書館費(千円)	人件費(千円)	物件費(千円)					臨時費(千円)				
					資料費(千円)									
					図書	雑誌・新聞	視聴覚	その他	その他(千円)					
令和2年度決算	2,597	92,702	56,072	36,630	12,116	10,956	1,114	0	46	24,514	0			
令和3年度予算	2,261	106,665	58,165	48,500	16,180	15,000	1,134	0	46	32,320	0			
資料	蔵書冊数(A)		(うち開架冊数)		年間受入冊数		(うち購入冊数)		年間除籍冊数		タイトル数(うち購入)			
	冊数		158,723冊	67,084冊	5,719冊	5,139冊	12,385冊	雑誌	39誌	37誌				
	(うち児童書)		42,947冊	23,191冊	1,606冊	1,424冊	1,037冊	新聞	8紙	8紙				
	視聴覚資料(点)		合計(B)	ビデオテープ	DVD	LD	CD-ROM	CD	録音テープ	レコード	マイクロフィルム・フィッシュ	その他	年間除籍点数	
		1,582点	385	203	0	0	213	77	0	704	0	0点		
所蔵総数(A+B)		160,305	貸出方式		コンピュータ方式		図書		10冊まで14日間					
							視聴覚等		5点まで14日間					
貸出	個人貸出		移動図書館車											
	登録者数		(うち児童)	貸出冊数		(うち児童書)	(うち視聴覚)	台数	積載冊数	駐車地数				
	図書館		8,003人	1,023人	154,320冊	61,141冊	229点	0台						
	移動図書館		—	—	—	—	—	複写	1,545枚					
計		8,003人	1,023人	154,320冊	61,141冊	229点	調査相談	2,756件						
予約図書	受付件数		13,888件	登録者		0人	配本車		1台					
	購入冊数		668冊	貸出(図書)		0冊	団体・配本所数		123ヶ所					
				貸出(視聴覚)		0点	貸出(配本)冊数		12,315冊					
相互貸借	借受総数		1,297点		貸出総数		533点							
	県内図書館		合計		(左のうち大学等図書館)									
	借受		1,076点		(0)									
	貸出		494点		(0)									
	県外図書館		合計		東海北陸地区(うち大学等図書館)		東海北陸地区以外(うち大学等図書館)		国会図書館					
	借受		221点		221点(0)		0点(0)		0点					
貸出		39点		39点(0)		0点(0)		0点						
集会	読書会		講演会(リモート講演会)		健康チェックブース		おはなし会		展示					
	回数	参加者	回数	参加者	回数	参加者	回数	参加者	回数	参加者				
	24回	156人	1回	10人	1回	33人	51回	262人	74回	—				
	7回	274人	2回	46人	3回	21人	163回	802人						
刊行物	名称		刊行回数		部数		名称		人数					
	新着図書案内		12回		月106部		黒部市図書を愛する会		18人					
	館の概要		1回		20部		読書会		2グループ					
							図書館ボランティア登録数		9人					

年度中の特記事項・補足説明

①感染症対策のため、令和2年4月18日から同年5月15日までの間、平日の開館時間を18:00までに短縮。その他、一部利用制限、貸出冊数・貸出期間の拡大措置等を行った。②経費には宇奈月館分も含む。③「集会」中、i「講演会(リモート講演会)」は、企画展の連携イベントとして、市と包括連携協定を締結した第一生命保険株式会社富山支店の協力により開催した、食生活についてのオンライン健康セミナー(講師がリモート出演し、参加者が図書館で講演を聞くもの)。ii「健康チェックブース」は、上記i「講演会(リモート講演会)」の併催イベントとして実施した、肌年齢、血管年齢の測定、体組成チェック。iii「ミニ講座」は、産前産後サポート事業(市保健センター主催)として実施した、赤ちゃんへの読み聞かせについての講義。

図書館名		黒部市立図書館宇奈月館					公立開館年月		1958年3月				
							現館舎の完成年月		1993年3月				
施設規模		RC 2階・複合（黒部市歴史民俗資料館）					床面積		1,684㎡		閲覧席 16席 児童室 有		
年間開館数		293日		開館時間		9:00~18:00		休館日		月曜日（祝日等の場合は火曜日）、祝日の翌日、最終木曜日			
職員(人)	総数(司書)		正規職員			会計年度任用職員等					派遣	委託	
			専任(司書)	兼任(司書)	専任常勤(司書)	専任非常勤(司書)	兼任常勤(司書)	兼任非常勤(司書)					
	6(1)		0(0)	2(1)	0(0)	0(0)	2(0)	2(0)			0	0	
館長							図書館協議会						
経費	一般会計総額(千万円)		図書館費(千円)	人件費(千円)	物件費(千円)		資料費(千円)			その他(千円)	臨時費(千円)		
							図書	雑誌・新聞	視聴覚	その他			
	令和2年度決算 令和3年度予算		黒部市立図書館に含む										
資料	蔵書冊数(A)		うち開架冊数	年間受入冊数	うち購入冊数	年間除籍冊数	タイトル数		うち購入				
	冊数		54,571冊	32,128冊	1,839冊	1,307冊	5,215冊	雑誌	25誌	21誌			
	(うち児童書)		12,618冊	11,070冊	563冊	379冊	1,762冊	新聞	7紙	7紙			
	視聴覚資料(点)		合計(B)	ビデオテープ	DVD	LD	CD-ROM	CD	録音テープ	レコード	マイクロフィルム・フィッシュ	その他	年間除籍点数
		1,608点	688	224	0	0	656	40	0	0	0	147点	
所蔵総数(A+B)		56,179	貸出方式	コンピュータ方式		図書		10冊まで14日間					
						視聴覚等		5点まで14日間					
貸出			個人貸出				移動図書館車						
			登録者数	うち児童	貸出冊数	うち児童書	うち視聴覚	台数	積載冊数	駐車地数			
	図書館		1,997人	260人	34,855冊	11,709冊	531点	0台					
移動図書館		—	—	—	—	—	複写			1,314枚			
計		1,997人	260人	34,855冊	11,709冊	531点	調査相談			208件			
予約図書	受付件数		3,903件	障害者サービス	登録者	0人	団体貸出等	配本車	0台				
	購入冊数		68冊		貸出(図書)	0冊		団体・配本所数	25ヶ所				
					貸出(視聴覚)	0点		貸出(配本)冊数	4,072冊				
相互貸借	借受総数		199点			貸出総数		94点					
			合計			(左のうち大学等図書館)							
	借受		196点			(0)							
	貸出		82点			(0)							
	県内図書館		合計			東海北陸地区(うち大学等図書館)		東海北陸地区以外(うち大学等図書館)		国会図書館			
借受		3点			3点(0)		0点(0)		0点				
貸出		12点			12点(0)		0点(0)						
集会	読書会		こども会		おはなし会(学童)		幼稚園・保育園招待		学級招待				
	回数	参加者	回数	参加者	回数	参加者	回数	参加者	回数	参加者			
	10回	70人	8回	146人	9回	180人	1回	22人	1回	21人			
	展示		計										
回数		参加者	回数	参加者									
94回		—	123回	439人									
刊行物			刊行回数	部数			名称		人数				
							宇奈月読書会		7人				
							すばる読書会		10人				
							おはなしたんぼぼ		12人				
							読書会		2グループ				
						図書館ボランティア登録数		12人					
年度中の特記事項・補足説明													
①感染症対策のため、一部利用制限、貸出冊数・貸出期間の拡大措置等を行った。 ②黒部市歴史民俗資料館との複合施設で、人件費は兼務。													

図書館名		砺波市立 砺波 図 書 館				公立開館年月		1927年3月															
						現館舎の完成年月		2020年11月															
施設規模		RC 3階・独立				床面積		3,343㎡															
						閲覧席		272席															
						児童室		有															
年間開館日数		163日		開館時間		火～金 9:30～18:30 土・日・祝 9:30～17:00 ※令和2年11月1日以降 火～金 10:00～19:00 土・日・祝 10:00～17:30		休館日															
						月曜日(祝日等の場合は翌日)、 第4木曜日、祝休日の翌日																	
職員(人)	総数(司書)		正規職員				会計年度任用職員等				派遣	委託											
			専任(司書)		兼任(司書)		専任常勤(司書)		専任非常勤(司書)				兼任常勤(司書)		兼任非常勤(司書)								
		11(9)		5(4)		0(0)		6(5)		0(0)		0(0)		0(0)									
		館長		専任		常勤		(司書資格)		無		図書館協議会		有(5人)									
経費	一般会計総額(千万円)		図書館費(千円)		人件費(千円)		物件費(千円)		資料費(千円)		その他(千円)		臨時費(千円)										
									図 書		雑誌・新聞		視聴覚										
									その他														
令和2年度決算		2,813		144,190		33,233		84,467		12,937		11,100		1,837		0		0		71,530		26,490	
令和3年度予算		2,230		116,274		37,569		78,705		14,370		12,000		2,370		0		0		64,335		0	
資料	蔵書冊数(A)		うち開架冊数		年間受入冊数		うち購入冊数		年間除籍冊数		タイトル数		うち購入										
	冊数		261,779冊		128,000冊		9,777冊		7,889冊		64冊		雑誌		242誌		68誌						
	(うち児童書)		53,953冊		29,000冊		2,975冊		2,690冊		19冊		新聞		10紙		9紙						
	視聴覚資料(点)		合計(B)		ビデオテープ		DVD		LD		CD-ROM		CD		録音テープ		レコード		マイクロフィルム・フィッシュ		その他		年間除籍点数
		731点		18		164		0		0		543		6		0		0		0		0点	
所蔵総数(A+B)		262,510		貸出方式		コンピュータ方式		図 書		10冊まで14日間(雑誌5点まで7日間)		視聴覚等		10点まで7日間									
貸出	個人貸出		登録者数		うち児童		貸出冊数		うち児童書		うち視聴覚		台数		積載冊数		駐車地数						
	図書館		25,975人		1,861人		145,656冊		56,930冊		626点		0台										
	移動図書館		-		-		-		-		-		複写		2,570枚								
計		25,975人		1,861人		145,656冊		56,930冊		626点		調査相談		187件									
予約図書	受付件数		15,594件		サ障者・ス・		登録者		0人		配本車		1台										
	購入冊数		374冊		貸出(図書)		0冊		団体・配本所数		53ヶ所												
					貸出(視聴覚)		0点		貸出(配本)冊数		5,035冊												
相互貸借	借受総数		1,069点		貸出総数		330点																
	県内図書館		合計		(左のうち大学等図書館)																		
	借受		931点		(4)																		
	貸出		288点		(0)																		
県外図書館		合計		東海北陸地区(うち大学等図書館)		東海北陸地区以外(うち大学等図書館)		国会図書館															
借受		138点		138点(0)		0点(0)		0点															
貸出		42点		40点(0)		2点(0)		0点															
集 会	読書会		親子映画会		おはなしのじかん(幼児～小学生)		えほんのじかん(乳幼児)		パネルシアター														
	回数		参加者		回数		参加者		回数		参加者												
	9回		90人		5回		85人		13回		163人		21回		601人		4回		68人				
	学級招待		開館記念事業		図書館見学(一般)		計																
回数		参加者		回数		参加者		回数		参加者		回数		参加者									
3回		166人		2回		59人		5回		203人		62回		1,435人									
刊 行 物	名 称		刊行回数		部 数		名 称		人 数														
	図書館だより		毎月		各100部		砺波市立図書館友の会(団体)		11団体														
	図書館リーフレット		1		5,000		(個人)		22人														
	図書館利用案内		1		8,000		砺波市子ども読書活動推進計画(第三次)推進会議		10人														
	図書館概要 令和2年度		1		50		図書館お助け隊!(第1弾)		43人														
	砺波市関係新聞記事索引		毎月		各10																		
フルフル No.12～14		3		各50		読書会		1グループ															
						図書館ボランティア登録数		138人															

年度中の特記事項・補足説明  
 ①令和2年4月から同年5月まで、感染症対策のため休館し、予約貸出のみ実施。この他、一部利用制限等を行った。②令和2年6月から同年10月まで、新図書館開館準備のため、休館。③令和2年11月1日、新館開館。④令和2年度決算の臨時費は、新図書館整備事業費のうち図書購入費及び繰越明許費を計上。⑤「登録者数」のうち児童は12歳までが対象。⑥受入資料数には遡及入力分は含めない。⑦「刊行物」の「図書館だより」は、令和2年11月から毎月発行(以前は隔月発行)。⑧「刊行物」の「フルフル」は、図書館員が選ぶおすすめの児童書リスト。⑨「関係団体」の「図書館お助け隊!」は、新図書館開館時における混雑を緩和するために組織したボランティアグループで、セルフ貸出機の操作補助、利用者への案内、本の返却作業等を担当。

図書館名		砺波市立庄川図書館				公立開館年月		1957年4月				
						現館舎の完成年月		1991年11月				
施設規模		RC2階・複合（庄川生涯学習センター）				床面積		488㎡				
						閲覧席		44席				
						児童室		有				
年間開館日数		267日		開館時間		火～木 9:30～18:30 (10:00～19:00) 金 9:30～20:00 (10:00～19:00) 土・日・祝日 9:30～17:00 (10:00～17:30) ※括弧内は、令和2年11月1日以降の開館時間。		休館日				
						月曜日（祝日等の場合は翌日）、 第2木曜日、祝休日の翌日						
職員(人)	総数(司書)		正規職員			会計年度任用職員等				派遣	委託	
			専任(司書)	兼任(司書)	専任常勤(司書)	専任非常勤(司書)	兼任常勤(司書)	兼任非常勤(司書)				
	5(2)		2(1)	0(0)	0(0)	3(1)	0(0)	0(0)	0(0)	0	0	
館長						図書館協議会						
経費	一般会計総額(千円)		図書館費(千円)	人件費(千円)	物件費(千円)				臨時費(千円)			
					資料費(千円)				その他(千円)			
					図書	雑誌・新聞	視聴覚	その他				
令和2年度決算		rowspan="2">砺波市立砺波図書館に含む										
令和3年度予算												
資料	蔵書冊数(A)		(うち開架冊数)		年間受入冊数(うち購入冊数)		年間除籍冊数		タイトル数(うち購入)			
	冊数		71,258冊	48,323冊	2,361冊	1,456冊	328冊	雑誌	65誌	27誌		
	(うち児童書)		22,231冊	15,949冊	579冊	554冊	137冊	新聞	6紙	6紙		
	視聴覚資料(点)		合計(B)	ビデオテープ	DVD	LD	CD-ROM	CD	録音テープ	レコード	マイクロフィルム・フィッシュ	その他
		192点	48	116	0	0	28	0	0	0	0	0点
所蔵総数(A+B)		71,450	貸出方式	コンピュータ方式				図書	10冊まで14日間			
								視聴覚等	10点まで7日間			
貸出	個人貸出		移動図書館車									
	登録者数		(うち児童)	貸出冊数	(うち児童書)	(うち視聴覚)	台数	積載冊数	駐車地数			
	図書館		砺波市立砺波図書館に含む	77,974冊	32,314冊	258点	0台					
	移動図書館			—	—	—	複写	971枚				
計		77,974冊		32,314冊	258点	調査相談	32件					
予約図書	受付件数		3,180件	サ障審ビ者ス・	登録者	0人	団体貸出等・	配本車	0台			
	購入冊数		98冊		貸出(図書)	0冊		団体・配本所数	37ヶ所			
					貸出(視聴覚)	0点		貸出(配本)冊数	2,884冊			
相互貸借	借受総数		1,032点				貸出総数		178点			
	県内図書館		合計		(左のうち大学等図書館)							
	借受		972点		(14)							
	貸出		144点		(0)							
	県外図書館		合計		東海北陸地区(うち大学等図書館)		東海北陸地区以外(うち大学等図書館)		国会図書館			
	借受		60点		59点(0)		1点(0)		0点			
貸出		34点		34点(0)		0点(0)						
集会	おはなし会		幼稚園・保育園訪問		フックスタンプラリー		計					
	回数	参加者	回数	参加者	回数	参加者	回数	参加者				
	4回	29人	12回	286人	1回	377人	17回	692人				
刊行物	名称		刊行回数		部数		関係団体	名称		人数		
	新着図書案内		12回		120部			おはなしポケット		12人		
								図書館ボランティア登録数		12人		
年度中の特記事項・補足説明												
①感染症対策のため、令和2年4月18日から同月28日までの間、臨時休館。また、令和2年4月29日から同年5月25日までの間は、予約貸出のみ実施。。その他、一部利用制限等を行った。 ②図書館協議会は砺波・庄川図書館を含めて設置。												

図書館名		小 矢 部 市 民 図 書 館				公立開館年月		1929年8月				
						現館舎の完成年月		2020年2月				
施設規模		RC 2階・複合			床面積		1,696㎡	閲覧席	120席	児童室	有	
年間開館日数	275日	開館時間 火～金 9:30～19:00 土・日・祝日 9:30～17:00 (図書コーナー) 火～日 8:30～17:30				休館日		月曜日(祝日の場合は翌平日)				
職員(人)	総数(司書)		正規職員				会計年度任用職員等				派遣	委託
	14(6)	3(2)	0(0)	5(3)	6(1)	0(0)	0(0)	0(0)	0	0		
館長		専任		非常勤		(司書資格)		無		図書館協議会		無
経費	一般会計総額(千円)		図書館費(千円)	人件費(千円)	物件費(千円)		資料費(千円)			その他(千円)	臨時費(千円)	
	令和2年度決算	1,845	71,334	12,967	58,367	8,141	6,888	917	336	0	50,226	0
令和3年度予算	1,316	67,600	11,333	55,267	7,624	6,450	974	200	0	47,643	1,000	
資料	図書(冊)		蔵書冊数(A)	(うち開架冊数)	年間受入冊数	(うち購入冊数)	年間除籍冊数	タイトル数(うち購入)				
	冊数	150,044冊	96,126冊	7,035冊	6,222冊	4,325冊	雑誌	125誌	69誌			
(うち児童書)	42,180冊	32,209冊	1,656冊	1,512冊	1,463冊	新聞	9紙	9紙				
視聴覚資料(点)	合計(B)		ビデオテープ	DVD	LD	CD-ROM	CD	録音テープ	レコード	マイクロフィルム・フィッシュ	その他	年間除籍点数
	2,508点	1,513	622	0	46	326	1	0	0	0	7点	
所蔵総数(A+B)		152,552	貸出方式	コンピュータ方式		図書		10冊まで14日間		視聴覚等		2点まで14日間
貸出	個人貸出		移動図書館車									
	登録者数	(うち児童)	貸出冊数	(うち児童書)	(うち視聴覚)	台数	積載冊数	駐車地数				
図書館	7,601人	1,716人	173,888冊	52,127冊	3,258点	0台						
移動図書館	—	—	—	—	—	複写	1,803枚					
計	7,601人	1,716人	173,888冊	52,127冊	3,258点	調査相談	896件					
予約図書	受付件数	18,188件	サ障者・ビブ者・ス・	登録者	7人	団体貸出等・	配本車	1台				
	購入冊数	422冊	貸出(図書)	0冊	団体・配本所数	27ヶ所						
		貸出(視聴覚)		0点	貸出(配本)冊数	10,026冊						
相互貸借	借受総数		1,107点		貸出総数		588点					
	県内図書館		合計		(左のうち大学等図書館)							
	借受	1,055点	(0)									
	貸出	511点	(1)									
県外図書館		合計		東海北陸地区(うち大学等図書館)		東海北陸地区以外(うち大学等図書館)		国会図書館				
借受	52点	50点(1)		0点(0)		2点						
貸出	77点	77点(0)		0点(0)								
集會	読書会		講演会・ワークショップ		おはなし会		映画会		英語で絵本			
	回数	参加者	回数	参加者	回数	参加者	回数	参加者	回数	参加者		
	27回	127人	3回	38人	25回	295人	8回	—	4回	66人		
	地域史料相談	団体利用	小学1年生招待事業		子ども読書週間		雑誌リサイクル					
回数	参加者	回数	参加者	回数	参加者	回数	参加者	回数	参加者			
38回	139人	19回	180人	5回	200人	1回	570人	1回	—			
ボランティア研修会		鉄道フェスタ(展示・ジオラマ走行)		展示		各種教室・講習会		計				
回数	参加者	回数	参加者	回数	参加者	回数	参加者	回数	参加者			
1回	24人	2回	600人	94回	—	59回	365人	287回	2,604人			
刊行物	名称		刊行回数	部数	関係団体		名称		人数			
	小矢部市立図書館増加図書目録		7回	各25部	関係		おやべ古文書の会		14人			
	こどもとしょじんぶんメルヘン号		11	各135	関係		古典を読む会		5人			
	図書館の現況		1	25	関係							
	大型絵本・紙芝居リスト		1	100	関係							
	おすすめ本リスト(小・中学生)		1	200	関係		読書会		3グループ			
おすすめ本リスト(ブックスタート)		1	200	関係		図書館ボランティア登録数		68人				
年度中の特記事項・補足説明												
①新型コロナウイルス感染防止のため、令和2年4月18日から同年5月18日までの間、臨時休館。この他、一部利用制限を行った。②登録者は、有効登録者(5年)。③個人貸出冊数は、貸出延長を含めない数。④経費のうち、人件費は正規職員のみ。また、令和3年度臨時費は、図書購入費(寄付金、令和7年度まで)。⑤令和2年6月から、読書通帳に学校図書館の貸出記録も印字。⑥新図書館開館記念事業として、講演会等を開催するとともに、「おやべの民話絵本」を作成。⑦「地域史料相談」は、専任相談員(郷土史研究者)による、郷土史等に関する相談会。⑧「団体利用」は、小学生対象(1回、60人)および大人対象(18回、120人)。⑨「展示」は、大人対象(69回)および小学生対象(25回)。⑩「各種講演会・講習会」は、古文書講座(11回、139人)、古典を読む会(15回、89人)、手作り絵本教室(4回、23人)、おはなしたまご(おはなしの勉強会、4回、20人)、おり紙教室(6回、45人)、ペーパーサート制作・実演(19回、49人)。												

図書館名		南砺市立中央図書館					公立開館年月		1915年11月																
施設規模		RC4階・複合（南砺市福光会館）				床面積		2,648㎡	閲覧席	138席	児童室	有													
年間開館日		259日	開館時間		火～金 9:30～19:00 土・日・祝日 9:30～17:00			休館日		月曜日、第4木曜日															
職員(人)	総数(司書)		正規職員			会計年度任用職員等					派遣	委託													
	9(5)		専任(司書)	兼任(司書)	専任常勤(司書)	専任非常勤(司書)	兼任常勤(司書)	兼任非常勤(司書)	0(0)	0(0)	0	0													
館長		専任 常勤			(司書資格)		無	図書館協議会		有(11人)															
経費	一般会計額(千円)	図書館費(千円)	人件費(千円)	物件費(千円)	資料費(千円)					その他(千円)	臨時費(千円)														
	令和2年度決算	4,018	129,143	37,712	89,583	21,834	15,933	雑誌・新聞	3,282	視聴覚	1,026	1,593	67,749	1,848											
	令和3年度予算	3,200	138,279	37,837	100,442	21,150	15,634	3,293	660	1,563	79,292	0													
資料	蔵書冊数(A)	うち開架冊数	年間受入冊数	うち購入冊数	年間除籍冊数	タイトル数	うち購入	冊数	142,024冊	71,839冊	4,019冊	2,877冊	7,138冊	雑誌	69誌	60誌									
	うち児童書	28,081冊	19,788冊	877冊	813冊	175冊	新聞	8紙	7紙																
	視聴覚資料(点)	合計(B)	ビデオテープ	DVD	LD	CD-ROM	CD	録音テープ	レコード	マイクロフィルム・フィッシュ	その他	年間除籍点数	1,821点	64	1,493	0	7	255	1	1	0	0	66点		
	所蔵総数(A+B)	143,845	貸出方式	コンピュータ方式	図書	10冊まで14日間	視聴覚等	3点まで7日間																	
貸出	個人貸出	登録者数	うち児童	貸出冊数	うち児童書	うち視聴覚	台数	積載冊数	駐車地数	30,790人	2,220人	98,827冊	27,846冊	8,150点	0台										
	移動図書館	—	—	86冊	79冊	0点	複写	5,428枚																	
	計	30,790人	2,220人	98,913冊	27,925冊	8,150点	調査相談	1,095件																	
予約図書	受付件数	7,608件	サ障者・ピビ者・ス・	登録者	0人	団体貸出等	配本車	1台																	
	購入冊数	117冊	貸出(図書)	0冊	貸出(視聴覚)	0点	団体・配本所数	38ヶ所																	
相互貸借	借受総数	725点	貸出総数	180点																					
	県内図書館	借受	631点	(2)																					
	県外図書館	借受	94点	94点(1)	0点(0)	国会図書館	0点																		
	貸出	10点	9点(0)	1点(0)																					
集会	読書会	こども会(工作含む)	おはなし会	展示	学級招待																				
	回数	参加者	回数	参加者	回数	参加者	回数	参加者	回数	参加者	回数	参加者	回数	参加者	回数	参加者	回数	参加者	回数	参加者	回数	参加者	回数	参加者	
	3回	12人	3回	147人	12回	110人	49回	—	4回	154人															
	地区交流センター-移動図書館	こもんじょの会	中学校YAみらい文庫(福光地域)	なんとみらい文庫(福光地域)	その他																				
	回数	参加者	回数	参加者	回数	参加者	回数	参加者	回数	参加者	回数	参加者	回数	参加者	回数	参加者	回数	参加者	回数	参加者	回数	参加者	回数	参加者	回数
1回	17人	16回	167人	6回	370人	32回	450人	11回	69人																
計	137回	1,496人																							
刊行物	名	称	刊行回数	部数	名	称	人数																		
	絵本紹介「どの絵本にしようかな」(全館分)		1回	270部	おはなしまんまる		11人																		
	青少年向け新着図書案内(中・高)		12	16	こもんじょの会		13人																		
	おうちで本を読もう!(児童・生徒向け)		2	17																					
臨時休館中も本やDVDを借りることができます(保護者向け)		2	17																						
年度中の特記事項・補足説明																									
①感染症対策のため、令和2年4月17日から同年5月31日を臨時休館としたが、この間も予約本の貸出を行った。再開後、一部利用制限を行った。②「貸出冊数・うち児童書」「団体・配本所数」「貸出(配本)冊数」にサービスコーナー(井口・上平・利賀)の分を含む。																									

図書館名		南砺市立福野図書館					公立開館年月		1919年9月		
							現館舎の完成年月		1991年3月		
施設規模		RC6階・複合（福野文化創造センター）				床面積	1,351㎡	閲覧席	96席	児童室	有
年間開館日数	259日	開館時間	月・水～金 9:30～19:00 土・日・祝日 9:30～17:00				休館日	火曜日（祝日の場合は翌日）、 第4木曜日			
職員(人)	総数(司書)	正規職員			会計年度任用職員等				派遣	委託	
	6(6)	専任(司書)	兼任(司書)	専任常勤(司書)	専任非常勤(司書)	兼任常勤(司書)	兼任非常勤(司書)	0(0)	0(0)	0	
		館長					図書館協議会				
経費	一般会計額(千円)	図書館費(千円)	人件費(千円)	物件費(千円)	資料費(千円)				その他(千円)	臨時費(千円)	
	令和2年度決算 令和3年度予算	南砺市立中央図書館に含む									
資料	図書(冊)	蔵書冊数(A)	(うち開架冊数)	年間受入冊数	(うち購入冊数)	年間除籍冊数	タイトル数	(うち購入)			
	冊数	150,446冊	54,723冊	2,707冊	2,346冊	583冊	雑誌	66誌	57誌		
	(うち児童書)	31,751冊	14,619冊	875冊	846冊	303冊	新聞	8紙	6紙		
	視聴覚資料(点)	合計(B)	ビデオテープ	DVD	LD	CD-ROM	CD	録音テープ	レコード	マイクロフィルム・フィッシュ	その他
所蔵総数(A+B)	154,827	貸出方式	コンピュータ方式			図書	10冊まで14日間				
						視聴覚等	3点まで7日間				
貸出	個人貸出	登録者数	(うち児童)	貸出冊数	(うち児童書)	(うち視聴覚)	台数	積載冊数	駐車地数		
	図書館	72,741冊	18,446冊	5,735点	0台						
	移動図書館	-	-	-	-	-	複写	1,827枚			
計	72,741冊	18,446冊	5,735点	調査相談	999件						
予約図書	受付件数	5,580件	障害者・ピクチャー・ス	登録者	0人	団体貸出等	配本車	0台			
	購入冊数	72冊	貸出(図書)	0冊	貸出(視聴覚)	0点	団体・配本所数	15ヶ所	貸出(配本)冊数	5,517冊	
相互貸借	借受総数	470点			貸出総数			255点			
	県内図書館	合計	(左のうち大学等図書館)								
	借受	394点	(0)								
	貸出	238点	(0)								
	県外図書館	合計	東海北陸地区(うち大学等図書館)	東海北陸地区以外(うち大学等図書館)	国会図書館						
	借受	76点	76点(0)	0点(0)	0点						
貸出	17点	16点(1)	1点(0)								
集会	読書会	こども会(含工作)		おはなし会		映画会		展示			
	回数	参加者	回数	参加者	回数	参加者	回数	参加者	回数		
	11回	83人	2回	70人	38回	330人	2回	13人	40回		
	幼稚園・保育園訪問	学級招待		学校訪問		高齢者サロン訪問		なんとみらい文庫(福野地域)			
	回数	参加者	回数	参加者	回数	参加者	回数	参加者	回数		
	5回	207人	4回	120人	11回	1,084人	1回	17人	16回		
	その他	計									
回数	参加者	回数	参加者								
14回	133人	144回	2,429人								
刊行物	名称	刊行回数	部数	関係団体	名称	人数					
					本でこんにちは	8人					
					読書会	1グループ					

年度中の特記事項・補足説明

①感染症対策のため、令和2年4月17日から同年5月31日までを臨時休館としたが、この間も予約本の貸出を行った。再開後、一部利用制限を行った。②集会のうち、i「その他」は、夏休み司書体験、ブックサイクル市、移転オープン30周年記念事業など。なお、人数は、総数が不明のため、一部のみ記載。ii「高齢者サロン訪問」は、地域主催の行事に出向き、高齢者を対象に、i紙芝居の読み聞かせをしたり、ii参加者とともに、振り付きで童謡を歌ったりするもの。③集会の「なんとみらい文庫(福野地域)」は、図書館に来館することなく保育園等で絵本を借り、家庭へ持ち帰って、親子で絵本を読んで楽しむことができる絵本貸出サービス。

図書館名		南砺市立井波図書館				公立開館年月		1932年4月			
						現館舎の完成年月		1984年6月			
施設規模		RC2階・独立			床面積	843㎡	閲覧席	79席	児童室	有	
年間開館日数	261日	開館時間	火～金 9:30～18:00 土・日・祝日 9:30～17:00			休館日	月曜日、第4木曜日				
職員(人)	総数(司書)		正規職員			会計年度任用職員等				派遣	委託
	専任(司書)	兼任(司書)	専任常勤(司書)	専任非常勤(司書)	兼任常勤(司書)	兼任非常勤(司書)					
	6(3)	0(0)	0(0)	3(3)	3(0)	0(0)	0(0)	0(0)	0	0	
	館長	図書館協議会									
経費	一般会計総額(千円)	図書館費(千円)	人件費(千円)	物件費(千円)	資料費(千円)				その他(千円)	臨時費(千円)	
					図書	雑誌・新聞	視聴覚	その他			
	令和2年度決算 令和3年度予算 南砺市立中央図書館に含む										
資料	蔵書冊数(A)	(うち開架冊数)	年間受入冊数	(うち購入冊数)	年間除籍冊数	タイトル数	(うち購入)				
	冊数	99,246冊	37,378冊	1,685冊	1,437冊	雑誌	51誌	42誌			
	(うち児童書)	21,708冊	11,393冊	605冊	561冊	新聞	7紙	6紙			
	視聴覚資料(点)	合計(B)	ビデオテープ	DVD	LD	CD-ROM	CD	録音テープ	レコード	マイクロフィルム・フィッシュ	その他
	1,416点	293	746	0	18	33	0	202	124	0	
	所蔵総数(A+B)	100,662	貸出方式	コンピュータ方式	図書	10冊まで14日間	視聴覚等	3点まで7日間			
貸出											
	個人貸出	登録者数	(うち児童)	貸出冊数	(うち児童書)	(うち視聴覚)	台数	積載冊数	駐車地数		
	図書館			47,769冊	15,294冊	4,011点	0台				
	移動図書館			-	-	-	複写	989枚			
	計			47,769冊	15,294冊	4,011点	調査相談	691件			
予約図書	受付件数	5,478件	障害者サービス	登録者	0人	団体貸出等	配本車	0台			
	購入冊数	60冊		貸出(図書)	0冊		団体・配本所数	32ヶ所			
				貸出(視聴覚)	0点		貸出(配本)冊数	9,432冊			
相互貸借	借受総数			397点	貸出総数			104点			
	県内図書館	合計	(左のうち大学等図書館)								
		借受		337点	(1)						
		貸出		96点	(1)						
	県外図書館	合計	東海北陸地区(うち大学等図書館)		東海北陸地区以外(うち大学等図書館)		国会図書館				
		借受		60点	60点(1)	0点(0)	0点				
	貸出		8点	7点(0)	1点(0)	1点					
集会	こども会(含工作)	おはなし会	映画会	展示	古文書の会						
	回数	参加者	回数	参加者	回数	参加者	回数	参加者	回数	参加者	
	2回	128人	18回	120人	1回	2人	39回	-	18回	135人	
	職業体験インタビュー(中学生)	なんとみらい文庫(井波・井口地域)	その他	計							
	回数	参加者	回数	参加者	回数	参加者	回数	参加者			
	1回	68人	24回	270人	6回	137人	109回	860人			
刊行物	名称	刊行回数	部数	名称	人数						
				井波古文書に親しむ会	8人						
				ピッコログループ	9人						
				つばきの会	6人						

年度中の特記事項・補足説明  
 ①感染症対策のため、令和2年4月17日から同年5月31日までを臨時休館としたが、この間も予約本の貸出を行った。再開後、一部利用制限を行った。②集会のうち、i「なんとみらい文庫(井波・井口地域)」は、図書館に来館することなく保育園等で絵本を借り、家庭へ持ち帰って、親子で絵本を読んで楽しむことができる絵本貸出しサービス。ii「その他」は、ブックサイクル市、新春おたのしみ抽選会、アマビエぬりエコーナーなど。なお、人数は、総数が不明のため、一部のみ記載。

図書館名		南砺市立城端図書館				公立開館年月		1922年12月				
						現館舎の完成年月		1976年4月				
施設規模		RC2階・独立			床面積		873㎡	閲覧席	63席	児童室	有	
年間開館日数		262日	開館時間 火～金 9:30～18:00 土・日・祝日 9:30～17:00			休館日		月曜日、第4木曜日				
職員(人)	総数(司書)		正規職員				会計年度任用職員等				派遣	委託
	4(3)		専任(司書)	兼任(司書)	専任常勤(司書)	専任非常勤(司書)	兼任常勤(司書)	兼任非常勤(司書)				
館長						図書館協議会				0	0	
経費	一般会計総額(千円)		図書館費(千円)	人件費(千円)	物件費(千円)		資料費(千円)			その他(千円)	臨時費(千円)	
	令和2年度決算 令和3年度予算		南砺市立中央図書館に含む									
資料	蔵書冊数(A)		(うち開架冊数)	年間受入冊数	(うち購入冊数)	年間除籍冊数	タイトル数		(うち購入)			
	冊数		86,299冊	54,532冊	1,513冊	1,216冊	3,527冊	雑誌	54誌	47誌		
	(うち児童書)		21,845冊	19,489冊	606冊	586冊	1,610冊	新聞	7紙	6紙		
	視聴覚資料(点)		合計(B)	ビデオテープ	DVD	LD	CD-ROM	CD	録音テープ	レコード	マイクロフィルム・フィッシュ	その他
		1,248点	322	622	0	51	170	83	0	0	0	2点
所蔵総数(A+B)		87,547	貸出方式	コンピュータ方式		図書		10冊まで14日間				
						視聴覚等		3点まで7日間				
貸出	個人貸出		移動図書館車									
	登録者数	(うち児童)	貸出冊数	(うち児童書)	(うち視聴覚)	台数	積載冊数	駐車地数				
	図書館	南砺市立中央図書館に含む	34,006冊	13,664冊	1,701点	0台						
移動図書館	62人		50人	—	複写	912枚						
計		34,068冊	13,714冊	1,701点	調査相談	331件						
予約図書	受付件数	3,771件	サ障者サービス	登録者	0人	団体貸出等	配本車	0台				
	購入冊数	8冊		貸出(図書)	0冊		団体・配本所数	13ヶ所				
				貸出(視聴覚)	0点		貸出(配本)冊数	4,950冊				
相互貸借	借受総数		167点		貸出総数		109点					
	県内図書館		合計		(左のうち大学等図書館)							
	借受		158点		(0)							
	貸出		99点		(0)							
	県外図書館		合計		東海北陸地区(うち大学等図書館)		東海北陸地区以外(うち大学等図書館)		国会図書館			
	借受		9点		9点(0)		0点(0)		0点			
貸出		10点		10点(0)		0点(0)						
集會	こども会(含工作)		おはなし会		展示		幼稚園・保育園訪問		学級招待			
	回数	参加者	回数	参加者	回数	参加者	回数	参加者	回数	参加者		
	2回	33人	7回	45人	38回	—	1回	16人	1回	59人		
	なんとみらい文庫		中学校YAみらい文庫		図書館クイズ		100冊読書スタンプラリー		その他			
	回数	参加者	回数	参加者	回数	参加者	回数	参加者	回数	参加者		
	8回	166人	3回	220人	1回	295人	1回	130人	6回	46人		
計		①「なんとみらい文庫」は、図書館に来館することなく保育園等で絵本を借り、家庭へ持ち帰って、親子で絵本を読んだり楽しむことができる絵本貸出しサービス。②「中学校YAみらい文庫」は、城端中学校の長期休業前(春、夏、冬)に、各校図書室へそれぞれ100冊の本を団体貸出(生徒に対し、貸出ノートによる個人貸出を実施。)。③「図書館クイズ(5月休止)」、「100冊読書スタンプラリー」は、通年実施。④「その他」は、ブックリサイクル市、新春おたのしみ抽選会、アマビエぬいぐるみなど。なお、人数は、総数が不明のため、一部のみ記載。										
刊行物	名称		刊行回数	部数	名称		人数					
					虹の会		8人					
						図書館ボランティア登録数		3人				
年度中の特記事項・補足説明												
・感染症対策のため、令和2年4月17日から同年5月31日までを臨時休館としたが、この間も予約本の貸出を行った。再開後、一部利用制限を行った。												

図書館名		南 砺 市 立 平 図 書 館				公立開館年月		1981年4月														
						現館舎の完成年月		2004年10月														
施設規模		RC3階・複合（平若者センター「春光荘」）			床面積		401㎡	閲覧席		10席	児童室		有									
年間開館日数		258日	開館時間		9：30～17：00		休館日		月曜日（祝日の場合は翌日）、第4木曜日													
職員(人)	総数(司書)		正規職員				会計年度任用職員等				派遣	委託										
	4(1)		専任(司書)		兼任(司書)		専任常勤(司書)		専任非常勤(司書)				兼任常勤(司書)		兼任非常勤(司書)							
		0(0)		1(0)		1(1)		1(0)		0(0)		1(0)		0	0							
		館長						図書館協議会														
経費	一般会計総額(千円)		図書館費(千円)		人件費(千円)		物件費(千円)		資料費(千円)				その他(千円)		臨時費(千円)							
									図書		雑誌・新聞		視聴覚		その他							
		令和2年度決算		南砺市立中央図書館に含む												令和3年度予算						
資料	図書(冊)		蔵書冊数(A)		うち開架冊数		年間受入冊数		うち購入冊数		年間除籍冊数		タイトル数		うち購入							
	冊数		24,846冊		20,519冊		918冊		693冊		444冊		雑誌		33誌		28誌					
		うち児童書		8,057冊		6,454冊		299冊		274冊		91冊		新聞		4紙		4紙				
視聴覚資料(点)	合計(B)		ビデオテープ		DVD		LD		CD-ROM		CD		録音テープ		レコード		マイクロフィルム・フィッシュ		その他		年間除籍点数	
	647点		98		541		0		1		7		0		0		0		0		0点	
所蔵総数(A+B)		25,493		貸出方式		コンピュータ方式		図書		10冊まで14日間		視聴覚等		3点まで7日間								
貸出	個人貸出		登録者数		うち児童		貸出冊数		うち児童書		うち視聴覚		台数		積載冊数		駐車地数					
			5,069冊		1,851冊		440点		0台													
		移動図書館		南砺市立中央図書館に含む		—		—		—		複写				65枚						
		計		5,069冊		1,851冊		440点		調査相談						29件						
予約図書	受付件数		783件		障害者・ピクチャー・ビデオ	登録者		0人		団体・配本所等	配本車		0台		団体・配本所数		11ヶ所					
	購入冊数		3冊			貸出(図書)		0冊			貸出(配本)冊数		2,021冊									
相互貸借	借受総数		23点 <th colspan="2">貸出総数</th> <td colspan="2">68点</td> <td colspan="6"></td>		貸出総数		68点															
	県内図書館		合計		(左のうち大学等図書館)																	
	借受		21点		(0)																	
	貸出		60点		(1)																	
県外図書館	合計		東海北陸地区(うち大学等図書館)		東海北陸地区以外(うち大学等図書館)		国会図書館															
	借受		2点		1点(0)		1点(0)		0点													
	貸出		8点		8点(0)		0点(0)															
集会	こども会(含工作)		展 示		幼稚園・保育園招待		幼稚園・保育園訪問		なんとみらい文庫													
	回数		参加者		回数		参加者		回数		参加者											
	1回		34人		25回		—		1回		17人		35回		551人		24回		47人			
	その他		計		※①「なんとみらい文庫」は、図書館に来館することなく保育園等で絵本を借り、家庭へ持ち帰って、親子で絵本を読んで楽しむことができる絵本貸出しサービス。②「その他」は、ブックリサイクル市、新春おたのしみ抽選会、アマビエぬりエコーナなど。なお、人数は、総数が不明のため、一部のみ記載。																	
回数		参加者		6回		10人		92回		659人												
刊行物	名 称		刊行回数		部 数		関 係 団 体		名 称		人 数											
	としょかんだより		4回		550部		フラットb				3人											
年度中の特記事項・補足説明																						
・感染症対策のため、令和2年4月17日から同年5月31日までを臨時休館としたが、この間も予約本の貸出を行った。再開後、一部利用制限を行った。																						

図書館名		射水市中央図書館					公立開館年月		1940年10月			
							現館舎の完成年月		2000年12月			
施設規模		RC 2階・独立				床面積		2,347㎡	閲覧席	116席	児童室	有
年間開館日数		263日	開館時間		火～金 9:30～18:30 土・日・祝日 9:30～17:00		休館日		月曜日、第1木曜日、祝日の翌日 (翌日が土・日・月曜日の場合は、直近の火曜日)			
職員(人)	総数(司書)		正規職員			会計年度任用職員等					派遣	委託
	16(8)		専任(司書)	兼任(司書)	専任常勤(司書)	専任非常勤(司書)	兼任常勤(司書)	兼任非常勤(司書)	1(1)	0	0	
館長		専任 常勤			(司書資格)		無		図書館協議会		有(10人)	
経費	一般会計総額(千万円)	図書館費(千円)	人件費(千円)	物件費(千円)	資料費(千円)					その他(千円)	臨時費(千円)	
	令和2年度決算	5,616	122,170	36,577	85,593	13,490	10,898	2,592	0	0	72,103	0
	令和3年度予算	3,828	121,440	33,280	88,160	12,509	10,000	2,509	0	0	75,651	0
資料	図書冊数	蔵書冊数(A)	うち開架冊数	年間受入冊数	うち購入冊数	年間除籍冊数	タイトル数	うち購入	雑誌	84誌	83誌	
	うち児童書	45,781冊	28,045冊	1,477冊	1,309冊	423冊	新聞	6紙	6紙	6紙		
	視聴覚資料(点)	合計(B)	ビデオテープ	DVD	LD	CD-ROM	CD	録音テープ	レコード	マイクロフィルム・フィッシュ	その他	年間除籍点数
	2,781点	602	213	0	40	787	1,075	0	0	64	205点	
所蔵総数(A+B)	179,948	貸出方式	コンピュータ方式	図書	10冊まで14日間	視聴覚等	10点まで7日間					
貸出	個人貸出	登録者数	うち児童	貸出冊数	うち児童書	うち視聴覚	台数	積載冊数	駐車地数			
	図書館	48,392人	1,884人	239,396冊	98,354冊	867点	0台					
	移動図書館	-	-	-	-	-	複写	2,792枚				
計	48,392人	1,884人	239,396冊	98,354冊	867点	調査相談		1,303件				
予約図書	受付件数	19,804件	サ障者・ビビ者・ス・	登録者	0人	団体貸出等・	配本車	0台				
	購入冊数	145冊		貸出(図書)	0冊	貸出(配本)冊数	16ヶ所	2,432冊				
相互貸借	借受総数	368点	貸出総数	510点								
	県内図書館	合計	(左のうち大学等図書館)									
	借受	340点	(4)									
	貸出	470点	(2)									
	県外図書館	合計	東海北陸地区(うち大学等図書館)	東海北陸地区以外(うち大学等図書館)	国会図書館							
借受	28点	26点(1)	2点(0)	0点								
貸出	40点	37点(0)	3点(0)									
集会	読書会	講演会	こども会	キッズグループによる読み聞かせ講座	企画展示							
	回数	参加者	回数	参加者	回数	参加者	回数	参加者	回数	参加者		
	39回	315人	1回	20人	27回	338人	2回	12人	13回	-		
	職場体験研修	本のリサイクル市	ボランティア例会	計								
回数	参加者	回数	参加者	回数	参加者	回数	参加者	回数	参加者			
1回	1人	1回	132人	33回	180人	117回	998人					
※①「読書会」は、i 小杉読書会(10回、70人)、ii 文章サロン(9回、46人)、iii 古典に親しむ会(10回、75人)、iv 漢詩に親しむ会(10回、124人)の合計。②「こども会」は、定例会および季節行事。③「ボランティア例会」は、i キッズ例会(12回、96人)、ii かざぐるま例会(11回、57人)、iii 新聞記事例会(10回、27人)の合計。												
刊行物	名称	刊行回数	部数	関係団体	名称	人数						
					読書会	4グループ						
					図書館ボランティア登録数	約30人						
年度中の特記事項・補足説明												
①新型コロナウイルス感染拡大防止のため、令和2年4月16日から5月19日までの間臨時休館。閲覧席を116席から75席に削減。令和2年7月に図書除菌機を1台設置。令和2年4月から同年8月までの間、定例の子供会、春・夏のお楽しみ子ども会を中止。令和2年4月から同年5月までの間、各種読書サークルおよびボランティア活動を休止。令和2年6月6日に開催を予定していた水無月コンサートを中止。以上の他、一部利用制限等を行った。②経費、図書館協議会、登録者数は中央図書館で一括。③職員総数は、通常の開館時における実働人数ではなく、全雇用形態の職員数の合計。												

図書館名		射水市新湊図書館				公立開館年月		1925年6月															
						現館舎の完成年月		1981年10月															
施設規模		RC 2階・複合（射水市新湊中央文化会館）				床面積		2,003㎡															
		閲覧席		108席		児童室		有															
年間開館日数		263日		開館時間		火～金 9:30～18:30 土・日・祝日 9:30～17:00		休館日															
						月曜日、第1木曜日、祝日の翌日（翌日が土・日・月曜日の場合は、直近の火曜日）																	
職員(人)	総数(司書)		正規職員				会計年度任用職員等				派遣	委託											
			専任(司書)		兼任(司書)		専任常勤(司書)		専任非常勤(司書)				兼任常勤(司書)		兼任非常勤(司書)								
	8(1)		1(1)		1(0)		1(0)		4(0)		0(0)		1(0)		0		0						
館長						図書館協議会																	
経費	一般会計総額(千円)		図書館費(千円)		人件費(千円)		物件費(千円)				臨時費(千円)												
							資料費(千円)				その他(千円)												
							図書 雑誌・新聞 視聴覚 その他																
令和2年度決算 令和3年度予算		射水市中央図書館に含む																					
資料	図書(冊)		蔵書冊数(A)		うち開架冊数		年間受入冊数		うち購入冊数		年間除籍冊数		タイトル数		うち購入								
			121,330冊		約74,000冊		2,213冊		1,488冊		299冊		雑誌 72誌		33誌								
	(うち児童書)		32,570冊		約22,000冊		558冊		505冊		138冊		新聞 6紙		6紙								
	視聴覚資料(点)		合計(B)		ビデオテープ		DVD		LD		CD-ROM		CD		録音テープ		レコード		マイクロフィルム・フロッピー		その他		年間除籍点数
		254点		0		145		0		12		36		61		0		0		0		0点	
所蔵総数(A+B)		121,584		貸出方式		コンピュータ方式				図書		10冊まで14日間											
										視聴覚等		10点まで7日間											
貸出			個人貸出				移動図書館車																
			登録者数		うち児童		貸出冊数		うち児童書		うち視聴覚		台数		積載冊数		駐車地数						
	図書館		73,051冊		23,749冊		81点		0台														
移動図書館		-		-		-		-		複写		869枚											
計		73,051冊		23,749冊		81点		調査相談		322件													
予約図書	受付件数		3,145件		障害者サービス		登録者		0人		団体貸出等		配本車		0台								
	購入冊数		298冊		貸出(図書)		0冊		団体・配本所数		22ヶ所		貸出(配本)冊数		1,430冊								
					貸出(視聴覚)		0点																
相互貸借	借受総数		443点				貸出総数				233点												
	県内図書館		合計		(左のうち大学等図書館)																		
	借受		407点		(0)																		
	貸出		216点		(1)																		
	県外図書館		合計		東海北陸地区(うち大学等図書館)		東海北陸地区以外(うち大学等図書館)		国会図書館														
	借受		36点		36点(0)		0点(0)		0点														
貸出		17点		17点(0)		0点(0)		0点															
集会	児童集会(ビデオ上映会)		児童集会(読み語り)		児童集会季節行事		企画展示		雑誌リサイクル														
	回数		参加者		回数		参加者		回数		参加者												
	12回		69人		8回		88人		3回		343人												
	3回		-		1回		-																
図書館訪問(オンライン)		計				※「図書館訪問(オンライン)」は、コロナ禍のため、①児童(小学校)からの質問を事前募集し、②質問に対し図書館職員が施設紹介等を含め回答する様子を小学校の担当教諭が撮影し、③当該撮影した動画を小学校で上映する形式で実施。																	
回数		参加者		回数		参加者																	
1回		-		28回		500人																	
刊行物	名称		刊行回数		部数		関係団体		名称		人数												
	新着図書案内		22回		22部																		
	児童室だより		11		11																		

年度中の特記事項・補足説明

①新型コロナウイルス感染拡大防止のため、令和2年4月16日から5月19日までの間臨時休館。閲覧席を108席から72席に削減。令和2年9月に図書除菌機を1台設置。令和2年4月から同年9月までの間、季節行事、定例の児童集会を中止。以上の他、一部利用制限等を行った。 ②経費、図書館協議会、登録者数は中央図書館で一括。 ③職員総数は、通常の開館時における実働人数ではなく、全雇用形態の職員数の合計。

図書館名		射水市正力図書館				公立開館年月		1960年1月				
						現館舎の完成年月		1987年10月				
施設規模		RC3階・複合(大門総合会館)			床面積		373㎡		閲覧席	21席	児童室	無
年間開館日		260日		開館時間		火～金 9:30～18:30 土・日・祝日 9:30～17:00		休館日		月曜日、第1木曜日、祝日の翌日 (翌日が土・日・月曜日の場合は、直近の火曜日)		
職員(人)	総数(司書)		正規職員			会計年度任用職員等				派遣	委託	
	6(2)		専任(司書)	兼任(司書)	専任常勤(司書)	専任非常勤(司書)	兼任常勤(司書)	兼任非常勤(司書)				1(0)
館長						図書館協議会						
経費	一般会計総額(千円)		図書館費(千円)	人件費(千円)	物件費(千円)		資料費(千円)			その他(千円)	臨時費(千円)	
	令和2年度決算 令和3年度予算		射水市中央図書館に含む									
資料	蔵書冊数(A)		(うち開架冊数)	年間受入冊数		(うち購入冊数)		年間除籍冊数		タイトル数		(うち購入)
	冊数		71,523冊	約30,000冊	1,072冊		925冊		551冊		雑誌	26誌
	(うち児童書)		1,545冊	1,545冊	144冊		122冊		17冊		新聞	5紙
	視聴覚資料(点)		合計(B)	ビデオテープ	DVD	LD	CD-ROM	CD	録音テープ	レコード	マイクロフィルム・フィッシュ	その他
		1,592点	278	111	0	0	1,128	75	0	0	0	64点
所蔵総数(A+B)		73,115	貸出方式	コンピュータ方式			図書		10冊まで14日間			
							視聴覚等		10点まで7日間			
貸出	個人貸出		登録者数			(うち児童)	貸出冊数		(うち児童書)	(うち視聴覚)		移動図書館車
	図書館		44,789冊			6,501冊	513点		0台			台数
	移動図書館		-			-	-		複写			積載冊数
計		44,789冊			6,501冊	513点		調査相談			駐車地数	
予約図書		受付件数	3,706件	サ障者・ビ者・ス	登録者	0人	団体貸出等	配本車	0台			
		購入冊数	80冊		貸出(図書)	0冊	団体・配本所数	7ヶ所				
					貸出(視聴覚)	0点	貸出(配本)冊数	36冊				
相互貸借	借受総数		379点			貸出総数		309点				
	県内図書館		合計			(左のうち大学等図書館)						
	借受		306点			(3)						
	貸出		280点			(0)						
	県外図書館		合計			東海北陸地区(うち大学等図書館)		東海北陸地区以外(うち大学等図書館)		国会図書館		
	借受		73点			73点(0)		0点(0)		0点		0点
貸出		29点			29点(0)		0点(0)		0点(0)			
集会	読書会		雑誌リサイクル		計		※読書会は、令和2年5月および6月は中止。					
	回数	参加者	回数	参加者	回数	参加者						
	10回	85人	1回	-	11回	85人						
刊行物	名称		刊行回数		部数		関係団体		名称		人数	
							読書会				1グループ	
年度中の特記事項・補足説明												
①新型コロナウイルス感染拡大防止のため、令和2年4月16日から5月19日までの間臨時休館。閲覧席を21席から18席に削減。令和2年9月に図書除菌機を1台設置。以上の他、一部利用制限等を行った。②令和2年11月21日から同月23日までの間、大門総合会館電気設備更新工事のため、休館。③経費、図書館協議会、登録者数は中央図書館で一括。④職員総数は、通常の開館時における実働人数ではなく、全雇用形態の職員数の合計。												

図書館名		射水市下村図書館				公立開館年月		1981年12月		
						現館舎の完成年月		2003年3月		
施設規模		木造1階・複合(下村交流センター)			床面積	366㎡	閲覧席	24席	児童室	有
年間開館日数	262日	開館時間	火～金 9:30～18:30 土・日・祝日 9:30～17:00			休館日	月曜日、第1木曜日、祝日の翌日 (翌日が土・日・月曜日の場合は、直近の火曜日)			
職員(人)	総数(司書)	正規職員			会計年度任用職員等				派遣	委託
	8(4)	専任(司書)	兼任(司書)	専任常勤(司書)	専任非常勤(司書)	兼任常勤(司書)	兼任非常勤(司書)	0(0)	0(0)	0
		館長				図書館協議会				
経費	一般会計総額(千円)	図書館費(千円)	人件費(千円)	物件費(千円)	資料費(千円)				その他(千円)	臨時費(千円)
	令和2年度決算	令和3年度予算	射水市中央図書館に含む							
資料	図書(冊)	歳書冊数(A)	(うち開架冊数)	年間受入冊数	(うち購入冊数)	年間除籍冊数	タイトル数	(うち購入)		
	冊数	38,707冊	約25,500冊	1,009冊	869冊	488冊	雑誌	42誌	32誌	
	(うち児童書)	15,981冊	約9,500冊	357冊	334冊	242冊	新聞	3紙	3紙	
	視聴覚資料(点)	合計(B)	ビデオテープ	DVD	LD	CD-ROM	CD	録音テープ	レコード	マイクロフィルム・フィッシュ
	642点	343	132	0	0	134	33	0	0	9点
所蔵総数(A+B)	39,349	貸出方式	コンピュータ方式	図書	10冊まで14日間	視聴覚等	10点まで7日間			
貸出	個人貸出	登録者数	(うち児童)	貸出冊数	(うち児童書)	(うち視聴覚)	台数	積載冊数	駐車地数	
	図書館	57,810冊	25,357冊	141点	0台					
	移動図書館	-	-	-	-	-	複写	97枚		
計	57,810冊	25,357冊	141点	調査相談	48件					
予約図書	受付件数	1,716件	サ障者ビブス・	登録者	0人	団体貸出等・	配本車	0台		
	購入冊数	42冊		貸出(図書)	0冊	貸出(視聴覚)	0点	団体・配本所数	12ヶ所	貸出(配本)冊数
相互貸借	借受総数	72点			貸出総数	160点				
	県内図書館	借受	72点	(左のうち大学等図書館)	(0)					
	貸出	147点	(0)							
	県外図書館	借受	0点	東海北陸地区(うち大学等図書館)	0点(0)	東海北陸地区以外(うち大学等図書館)	0点(0)	国会図書館	0点	
貸出	13点	13点(0)	0点(0)							
集会	おはなし会	展示	雑誌のリサイクル	計						
	回数	参加者	回数	参加者	回数	参加者	回数	参加者		
	23回	114人	12回	-	1回	-	36回	114人		
※「おはなし会」は、令和2年4月から同年8月まで中止。										
刊行物	名称	刊行回数	部数	関係団体	名称	人数				
					図書館ボランティア登録数	6人				
年度中の特記事項・補足説明										
①新型コロナウイルス感染拡大防止のため、令和2年4月16日から5月19日までの間臨時休館。閲覧席を24席から14席に削減。令和2年9月に図書除菌機を1台設置。以上の他、一部利用制限等を行った。②経費、図書館協議会、登録者数は中央図書館で一括。③職員総数は、通常の開館時における実働人数ではなく、全雇用形態の職員数の合計。										

図書館名		町立上市図書館				公立開館年月		1953年8月			
						現館舎の完成年月		1988年7月			
施設規模	RC3階・複合（上市町生涯学習会館）				床面積	1,233㎡	閲覧席	10席	児童室	有	
年間開館数	270日	開館時間	10:00~18:00			休館日	火曜日、祝日の翌日、第3水曜日				
職員(人)	総数(司書)		正規職員		会計年度任用職員等				派遣	委託	
			専任(司書)	兼任(司書)	専任常勤(司書)	専任非常勤(司書)	兼任常勤(司書)	兼任非常勤(司書)			
	10(4)	1(0)	2(0)	7(4)	0(0)	0(0)	0(0)	0(0)	0	0	
館長		兼務 常勤		(司書資格)		無	図書館協議会		無		
経費	一般会計総額(千円)	図書館費(千円)	人件費(千円)	物件費(千円)		資料費(千円)				その他(千円)	臨時費(千円)
						図書	雑誌・新聞	視聴覚	その他		
	令和2年度決算	1,256	41,295	6,898	34,285	4,408	2,950	802	94	562	29,877
令和3年度予算	1,001	42,247	7,474	34,156	4,711	3,188	803	100	620	29,445	617
資料	図書(冊)	蔵書冊数(A)	うち開架冊数	年間受入冊数	うち購入冊数	年間除籍冊数	タイトル数(うち購入)				
	冊数	88,090冊	57,180冊	2,064冊	1,481冊	668冊	雑誌	58誌	54誌		
	うち児童書	27,659冊	20,416冊	530冊	473冊	196冊	新聞	8紙	7紙		
	視聴覚資料(点)	合計(B)	ビデオテープ	DVD	LD	CD-ROM	CD	録音テープ	レコード	マイクロフィルム・フィッシュ	その他
	3,181点	422	576	0	0	2,161	22	0	0	0	169点
所蔵総数(A+B)	91,271	貸出方式	コンピュータ方式		図書	5冊まで14日間					
					視聴覚等	5点まで7日間					
貸出	個人貸出		移動図書館車								
	登録者数	うち児童	貸出冊数	うち児童書	うち視聴覚	台数	積載冊数	駐車地数			
	図書館	9,038人	788人	69,213冊	14,372冊	5,076点	0台				
移動図書館	—	—	—	—	—	複写	685枚				
計	9,038人	788人	69,213冊	14,372冊	5,076点	調査相談	59件				
予約図書	受付件数	1,918件	サ障者・ビビ者・ス・	登録者	7人	団体貸出等・	配本車	1台			
	購入冊数	76冊		貸出(図書)	0冊		団体・配本所数	27ヶ所			
				貸出(視聴覚)	84点		貸出(配本)冊数	1,571冊			
相互貸借	借受総数		755点		貸出総数		231点				
	県内図書館	合計		(左のうち大学等図書館)							
	借受	691点		(0)							
	貸出	214点		(0)							
	県外図書館	合計		東海北陸地区(うち大学等図書館)		東海北陸地区以外(うち大学等図書館)		国会図書館			
借受	64点		64点(0)		0点(0)		0点				
貸出	17点		17点(0)		0点(0)		0点				
集會	読書会		こども会		おはなし会		おりがみ教室		保育所招待会		
	回数	参加者	回数	参加者	回数	参加者	回数	参加者	回数	参加者	
	9回	63人	44回	311人	42回	213人	10回	64人	13回	238人	
	雑誌セール	子育て支援事業		出前お話し会		計					
	回数	参加者	回数	参加者	回数	参加者	回数	参加者			
10回	133人	2回	37人	10回	127人	140回	1,186人				
・「子育て支援事業」は、子育て支援センター上市保育園の依頼事業(大型絵本や紙芝居の読み聞かせ、手遊びなど)。											
刊行物	名称		刊行回数	部数	関係団体	名称		人数			
						なすなグループ		6人			
						絵本のよみかかせの会		4人			
						読書会		1グループ			
					図書館ボランティア登録数		10人				
年度中の特記事項・補足説明											
①感染症対策のため、令和2年4月18日から同年5月12日までの間、臨時休館。この他、一部利用制限等を行った。②登録者数(うち児童)は、中学3年生までを含む。											

図書館名		立山町立立山図書館					公立開館年月		1962年4月			
							現館舎の完成年月		2012年5月			
施設規模		RC3階・複合(立山町元気交流ステーション)				床面積		1,200㎡	閲覧席	98席	児童室	有
年間開館日数	328日	開館時間	9:30~19:00				休館日	年末年始				
職員(人)	総数(司書)		正規職員				会計年度任用職員等				派遣	委託
	10	(3)	専任(司書)	兼任(司書)	専任常勤(司書)	専任非常勤(司書)	兼任常勤(司書)	兼任非常勤(司書)	0	(0)	0	0
館長		専任 常勤		(司書資格)		有		図書館協議会		無		
経費	一般会計総額(千円)		図書館費(千円)	人件費(千円)	物件費(千円)		資料費(千円)				その他(千円)	臨時費(千円)
							図書	雑誌・新聞	視聴覚	その他		
	令和2年度決算	1,562	45,339	9,342	34,705	6,296	4,857	1,285	154	0	28,409	1,292
令和3年度予算	1,124	42,837	8,711	34,126	5,921	4,686	1,097	138	0	28,205	0	
資料	蔵書冊数(A)		うち開架冊数	年間受入冊数	うち購入冊数	年間除籍冊数	タイトル数		うち購入			
	冊数		117,129冊	69,561冊	3,199冊	2,539冊	1,161冊	雑誌	79誌		70誌	
	(うち児童書)		27,142冊	17,608冊	981冊	845冊	133冊	新聞	8紙		7紙	
視聴覚資料(点)	合計(B)		ビデオテープ	DVD	LD	CD-ROM	CD	録音テープ	レコード	マイクロフィルム・フィッシュ	その他	年間除籍点数
	2,548点		593	733	0	0	1,135	87	0	0	0	7点
所蔵総数(A+B)		119,677	貸出方式	コンピュータ方式		図書		10冊まで15日間				
						視聴覚等		2点まで8日間				
貸出	個人貸出		移動図書館車									
	登録者数		うち児童	貸出冊数	うち児童書	うち視聴覚	台数	積載冊数	駐車地数			
	18,264人		1,902人	99,750冊	26,507冊	2,996点	0台					
移動図書館		—		—		—		複写		3,474枚		
計		18,264人	1,902人	99,750冊	26,507冊	2,996点	調査相談		80件			
予約図書	受付件数	3,116件	障害者サービス	登録者	0人	団体貸出等	配本車	0台				
	購入冊数	210冊		貸出(図書)	0冊		団体・配本所数	29ヶ所				
				貸出(視聴覚)	0点		貸出(配本)冊数	4,337冊				
相互貸借	借受総数		677点			貸出総数		266点				
	県内図書館		合計		左のうち大学等図書館							
	借受		614点		(0)							
	貸出		241点		(0)							
	県外図書館		合計		東海北陸地区(うち大学等図書館)		東海北陸地区以外(うち大学等図書館)		国会図書館			
	借受		63点		62点(6)		0点(0)		1点			
貸出		25点		25点(0)		0点(0)						
集会	読書会		こども会		おはなし会		幼稚園・保育園招待		学級招待			
	回数	参加者	回数	参加者	回数	参加者	回数	参加者	回数	参加者		
	14回	130人	2回	24人	30回	284人	3回	96人	8回	252人		
	学校司書研修		みらいぶキッズ		おはなし会届け隊		みらいぶくつろぎサロン		図書館で宝さがし			
	回数	参加者	回数	参加者	回数	参加者	回数	参加者	回数	参加者		
	7回	49人	7回	81人	27回	595人	4回	43人	1回	17人		
計		※①「おはなし届け隊」は、図書館職員で組織するおはなし届け隊が、立山町内の保育園等を訪問し、読み聞かせを行うもの。②「みらいぶキッズ」は、未就園児(0歳~1歳3ヶ月)と保護者を対象に、保健師や管理栄養士、保育士、司書が、子育てに関する情報や遊びを提供するもの。③「みらいぶくつろぎサロン」は、大人を対象に、テキストを使用した集団音読を行うもの。										
刊行物	名称		刊行回数	部数		名称		人数				
	広報たてやま(図書館コーナー)		12回	各9600部		立山読書会		16人				
						ちんぐるま		10人				
						立山おはなしの会		9人				
						真珠の会		15人				
						読書会		2グループ				
					図書館ボランティア登録数		2人					
年度中の特記事項・補足説明												
・感染症対策のため、令和2年4月17日から同年5月17日までの間、臨時休館。その他、一部利用制限等を行った。												

図書館名		入善町立図書館				公立開館年月		1954年4月			
						現官舎の完成年月		1986年5月			
施設規模		RC2階・複合（入善町民会館）				床面積	1,354㎡	閲覧席	120席	児童室	有
年間開館日数	267日	開館時間	9:30~18:00			休館日	月曜日、祝日の翌日、月末日（土・日曜日を除く）				
職員(人)	総数(司書)		正規職員			会計年度任用職員等				派遣	委託
			専任(司書)	兼任(司書)	専任常勤(司書)	専任非常勤(司書)	兼任常勤(司書)	兼任非常勤(司書)			
	7(4)		3(3)	1(0)	3(1)	0(0)	0(0)	0(0)	0(0)	0	0
館長		兼務 常勤			(司書資格) 無		図書館協議会		有(8人)		
経費	一般会計総額(千円)	図書館費(千円)	人件費(千円)	物件費(千円)			資料費(千円)			その他(千円)	臨時費(千円)
							図書	雑誌・新聞	視聴覚	その他	
	令和2年度決算	1,404	36,606	15,734	20,872	10,400	9,079	1,251	70	0	10,472
令和3年度予算	1,030	33,159	16,799	16,360	5,952	4,670	1,194	88	0	10,408	0
資料	蔵書冊数(A)	(うち開架冊数)	年間受入冊数	(うち購入冊数)	年間除籍冊数	タイトル数(うち購入)					
	冊数	119,351冊	57,959冊	5,776冊	5,063冊	4,000冊	雑誌	96誌	93誌		
	(うち児童書)	42,423冊	22,515冊	1,548冊	1,266冊	454冊	新聞	7紙	6紙		
	視聴覚資料(点)	合計(B)	ビデオテープ	DVD	LD	CD-ROM	CD	録音テープ	レコード	マイクロフィルム・フィッシュ	その他
	2,677点	613	0	0	0	1,393	485	0	0	186	6点
所蔵総数(A+B)	122,028	貸出方式	コンピュータ方式			図書	無制限・14日間				
						視聴覚等	2点まで14日間				
貸出	個人貸出		移動図書館車								
	登録者数	(うち児童)	貸出冊数	(うち児童書)	(うち視聴覚)	台数	積載冊数	駐車地数			
	図書館	19,476人	1,675人	70,590冊	27,747冊	961点	0台				
	移動図書館	—	—	—	—	—	複写	815枚			
計	19,476人	1,675人	70,590冊	27,747冊	961点	調査相談	2,406件				
予約図書	受付件数	2,151件	障害者サービス	登録者	0人	団体貸出等	配本車	1台			
	購入冊数	41冊		貸出(図書)	0冊		団体・配本所数	46ヶ所			
				貸出(視聴覚)	0点		貸出(配本)冊数	3,767冊			
相互貸借	借受総数		483点			貸出総数		393点			
	県内図書館	合計	(左のうち大学等図書館)								
	借受	474点	(0)								
	貸出	365点	(0)								
	県外図書館	合計	東海北陸地区(うち大学等図書館)		東海北陸地区以外(うち大学等図書館)		国会図書館				
	借受	9点	9点(0)		0点(0)		0点				
貸出	28点	28点(0)		0点(0)							
集会	読書会	こども会	おはなし会		幼稚園・保育園招待		幼稚園・保育園訪問				
	回数	参加者	回数	参加者	回数	参加者	回数	参加者			
	12回	54人	1回	26人	48回	482人	7回	208人	1回	29人	
	児童訪問	図書館見学(小学校)	読書マラソン		リサイクル雑誌市		本の福袋				
	回数	参加者	回数	参加者	回数	参加者	回数	参加者			
	2回	59人	3回	91人	1回	100人	1回	46人	1回	80人	
	計	※「読書マラソン」は、夏休み期間中の企画行事(本を一冊読み感想を書くごとに読書マラソンカードにシールを一枚貼り、目標冊数の達成を目指すもの)。									
回数	参加者	77回	1,175人								
刊行物	名称		刊行回数	部数	関係団体	名称		人数			
	広報にゆうぜん		12回	9,300部							
	図書館だより		11	22							
	児童向け図書館だより「きしゃぼんぼ」		10	220		読書会		3グループ			
	新着図書案内		12	20		図書館ボランティア登録数		16人			
年度中の特記事項・補足説明											
①感染症対策のため、令和2年4月24日から同年5月18日までの間、臨時休館。この他、貸出期間の拡大、一部利用制限措置等を行った。②令和3年3月2日に電子図書館をオープン。令和2年度末時点の電子書籍の点数は1,229点。電子書籍に係る令和3年度予算額は440千円(図書購入費で計上)。											

図書館名		朝 日 町 図 書 館				公立開館年月		1940年4月									
施設規模		RC2階・独立		床面積		1,449㎡	現館舎の完成年月		2014年11月								
年間開館日		255日	開館時間		火～金 9:00～19:30 土・日・祝日 9:00～17:00	休館日		月曜日(祝日の場合、その翌日)、毎月第4木曜日									
職員(人)	総数(司書)		正規職員		会計年度任用職員等				派遣	委託							
	4(3)	2(2)	1(0)	専任常勤(司書) 1(1)	専任非常勤(司書) 0(0)	兼任常勤(司書) 0(0)	兼任非常勤(司書) 0(0)	0	4								
館長		兼務 常勤		(司書資格) 無		図書館協議会		有(8人)									
経費	一般会計総額(千円)		図書館費(千円)	人件費(千円)	物件費(千円)					臨時費(千円)							
	令和2年度決算	(790)	(41,837)	(9,864)	(31,973)					(0)							
令和3年度予算		726	45,681	10,137	35,544					0							
資料	蔵書冊数(A)		年間受入冊数		年間除籍冊数		タイトル数		うち購入								
	冊数	124,832冊	不明	3,380冊	2,776冊	2,996冊	雑誌	67誌	49誌								
うち児童書		27,229冊	不明	777冊	701冊	226冊	新聞	9紙	7紙								
貸出	視聴覚資料(点)		合計(B)	ビデオテープ	DVD	LD	CD-ROM	CD	録音テープ	レコード	マイクロフィルム・フロッピーディスク	その他	年間除籍点数				
	3,149点		0	1,270	0	0	1,879	0	0	0	0	0	1点				
所蔵総数(A+B)		127,981	貸出方式	コンピュータ方式		図書 10冊まで14日間 視聴覚等 2点まで7日間											
貸出	個人貸出		移動図書館車		登録者数		うち児童		貸出冊数		うち児童書		うち視聴覚		台数	積載冊数	駐車地数
	7,035人		518人		56,853冊		18,270冊		4,607点		—		—		複写		2,267枚
計		7,035人	518人	56,853冊	18,270冊	4,607点	—		—		—		調査相談		8件		
予約図書	受付件数		1,802件		登録者		0人		配本車		1台		団体貸出等		—		
	購入冊数		150冊		貸出(図書)		0冊		団体・配本所数		11ヶ所		貸出(配本)冊数		1,821冊		
相互貸借	借受総数		426点		貸出総数		496点		—		—		—		—		
	合計		(左のうち大学等図書館)		—		—		—		—		—		—		
県内図書館	借受		407点		(0)		—		—		—		—		—		
	貸出		457点		(0)		—		—		—		—		—		
県外図書館	合計		—		東海北陸地区(うち大学等図書館)		—		東海北陸地区以外(うち大学等図書館)		—		国会図書館		—		
	借受		19点		19点(0)		0点(0)		0点(0)		0点(0)		0点		—		
貸出		39点		39点(0)		0点(0)		0点(0)		0点(0)		0点		—			
集	読書会		絵本の読み聞かせ		学級招待		展示(通常)		展示(マナーアップ)		回数		参加者		—		
	7回	26人	19回	153人	2回	63人	26回	—	1回	3,357人	—		—		—		
会	子ども会(クリスマス)		講座(枕草子)		講座(川柳教室)		本の福袋		雑誌のリサイクル市		回数		参加者		—		
	1回	26人	6回	14人	8回	9人	2回	63人	1回	1,413人	—		—		—		
計		—		—		—		—		—		—		—		—	
回数		73回		参加者		5,124人		—		—		—		—		—	
刊	名称		刊行回数		部数		関係団体		名称		人数		—		—		
	広報あさひ「あなたの本箱」		12回		4,504部		—		読書会		1グループ		—		—		
児童向け図書館だより「たからばこ」		2		計798		—		図書館ボランティア登録数		13人		—		—			
年度中の特記事項・補足説明											—		—				
・感染症対策のため、令和2年4月11日から同年5月11日までの間、臨時休館。この他、貸出冊数・期間の拡大、一部利用制限措置等を行った。											—		—				

図書館名		舟橋村立図書館					公立開館年月		1981年6月				
							現館舎の完成年月		1998年4月				
施設規模		RC3階・複合(文化複合施設)					床面積		1,367㎡	閲覧席	38席	児童室	有
年間開館数		240日	開館時間		火～金 10:00～19:00 (11月～3月は平日10:00～18:00) 土・日 10:00～17:00			休館日		月曜日、祝日、 毎月最終木曜日			
職員(人)	総数(司書)		正規職員			会計年度任用職員等					派遣	委託	
	6(2)		専任(司書)	兼任(司書)	専任常勤(司書)	専任非常勤(司書)	兼任常勤(司書)	兼任非常勤(司書)	0(0)		0	0	
館長		専任 常勤			(司書資格)		有	図書館協議会		有(7人)			
経費	一般会計総額(千円)		図書館費(千円)	人件費(千円)	物件費(千円)		資料費(千円)				その他(千円)	臨時費(千円)	
							図書	雑誌・新聞	視聴覚	その他			
	令和2年度決算	179	40,928	17,297	23,631	5,697	4,000	1,239	298	160	17,934	0	
令和3年度予算	178	40,009	17,309	22,700	5,720	4,000	1,235	300	185	16,980	0		
資料	蔵書冊数(A)		うち開架冊数	年間受入冊数	うち購入冊数	年間除籍冊数	タイトル数		うち購入				
	冊数		91,889冊	48,214冊	2,515冊	2,470冊	1,383冊	雑誌	113誌	101誌			
	(うち児童書)		26,633冊	16,118冊	692冊	662冊	331冊	新聞	9紙	6紙			
	視聴覚資料(点)		合計(B)	ビデオテープ	DVD	LD	CD-ROM	CD	録音テープ	レコード	マイクロフィルム・フィッシュ	その他	年間除籍点数
		2,796点	1,171	421	0	0	1,204	0	0	0	0	4点	
所蔵総数(A+B)		94,685	貸出方式	コンピュータ方式		図書	5点まで14日間						
						視聴覚等	2点まで7日間						
貸出	個人貸出		移動図書館車										
	登録者数		うち児童	貸出冊数	うち児童書	うち視聴覚	台数	積載冊数	駐車地数				
	図書館	11,059人	910人	65,137冊	18,652冊	1,401点	0台						
移動図書館		—	—	—	—	—	複写	900枚					
計		11,059人	910人	65,137冊	18,652冊	1,401点	調査相談	287件					
予約図書	受付件数	1,174件	障害者・ス・	登録者	0人	団体貸出等	配本車	0台					
	購入冊数	19冊		貸出(図書)	0冊		団体・配本所数	32ヶ所					
				貸出(視聴覚)	0点		貸出(配本)冊数	2,562冊					
相互貸借	借受総数		221点			貸出総数		128点					
	県内図書館		合計			(左のうち大学等図書館)							
	借受		221点			(0)							
	貸出		115点			(0)							
	県外図書館		合計			東海北陸地区(うち大学等図書館)	東海北陸地区以外(うち大学等図書館)	国会図書館					
	借受		0点			0点(0)	0点(0)	0点					
貸出		13点			13点(0)	0点(0)							
集会	おはなし会		展示会		学級招待		図書館団体訪問		高齢者サロン訪問				
	回数	参加者	回数	参加者	回数	参加者	回数	参加者	回数	参加者			
	13回	117人	13回	—	2回	70人	26回	654人	2回	20人			
	計		※「図書館団体訪問」は、保育所、小学校、中学校より集団で図書館を訪問した実績の合計数。										
	回数	参加者	56回 861人										
刊行物	名称		刊行回数	部数	関係団体	名称		人数					
						図書館ボランティア登録数		11人					
年度中の特記事項・補足説明													
・感染症対策のため、令和2年4月2日から同年5月18日までの間、臨時休館。その他、一部利用制限等を行った。													

図書館名		一般財団法人 眉丈文庫					公立開館年月		1927年10月		
							現館舎の完成年月		1989年4月		
施設規模		R C 3階・独立				床面積	545㎡	閲覧席	0席	児童室	有
年間開館日数	200日	開館時間	火～土 10:00～17:00				休館日	日曜日、月曜日、祝日			
職員(人)	総数(司書)	正規職員			嘱託・臨時職員等				派遣	委託	
		専任(司書)	兼任(司書)	専任常勤(司書)	専任非常勤(司書)	兼任常勤(司書)	兼任非常勤(司書)				
	7(3)	7(3)	0(0)	0(0)	0(0)	0(0)	0(0)	0	0		
	館長	専任 常勤			(司書資格) 無		図書館協議会		無		
経費	一般会計総額(千円)	図書館費(千円)	人件費(千円)	物件費(千円)							臨時費(千円)
				資料費(千円)							
	令和2年度決算	1.9	19,066	11,398	7,668	1,646	1,201	445	0	0	6,022
令和3年度予算	1.9	19,300	11,400	7,900	1,700	1,250	450	0	0	6,200	0
資料	蔵書冊数(A)	うち開架冊数	年間受入冊数	うち購入冊数	年間除籍冊数	タイトル数(うち購入)					
		冊数	53,387冊	23,422冊	892冊	862冊	2,052冊	雑誌	49誌	49誌	
	うち児童書	8,880冊	7,432冊	131冊	113冊	262冊	新聞	1紙	1紙		
	視聴覚資料(点)	合計(B)	ビデオテープ	DVD	LD	CD-ROM	CD	録音テープ	レコード	マイクロフィルム・フロッピーディスク	その他
	0点	0	0	0	0	0	0	0	0	0	0点
	所蔵総数(A+B)	53,387	貸出方式	ブラウン式			図書	2冊まで(雑誌は1冊まで)14日間			
							視聴覚等	-			
貸出	個人貸出					移動図書館車					
	登録者数	うち児童	貸出冊数	うち児童書	うち視聴覚	台数	積載冊数	駐車地数			
	図書館	316人	70人	3,056冊	375冊	0点	0台				
	移動図書館	-	-	-	-	-	複写	15枚			
	計	316人	70人	3,056冊	375冊	0点	調査相談	5件			
予約図書	受付件数	103件	サ障書ス・ビ者ス	登録者	0人	団体配本貸出等	配本車	0台			
	購入冊数	不明		貸出(図書)	0冊		団体・配本所数	0ヶ所			
				貸出(視聴覚)	0点		貸出(配本)冊数	0冊			
相互貸借	借受総数		0点			貸出総数		0点			
	県内図書館	借受	合計			(左のうち大学等図書館)					
		貸出									
	県外図書館	借受	合計			東海北陸地区(うち大学等図書館)		東海北陸地区以外(うち大学等図書館)		国会図書館	
		貸出									
	集										
会											
刊行物	名称		刊行回数	部数	関係団体	名称		人数			
年度中の特記事項・補足説明											
<ul style="list-style-type: none"> <li>令和2年1月1日から同年12月31日までの実績に基づき、記載。</li> <li>新型コロナウイルス感染症の感染拡大防止のため、入館制限を行なうとともに、開館時間を短縮(13:00から17:00まで)。また、令和2年4月2日から同年5月30日までの間、臨時休館。</li> </ul>											



# 県内公立図書館電算化状況調査

(2021年7月現在)

	現在の状況										
	稼働年月	更新年月	メーカー	サーバー機種	メインメモリ	ディスク容量	端末台数	(うち利用者用)	パッケージソフト	MARC	開発業者
県立	1990. 4	2016. 12	NEC	EXPRESS 5800	14GB	1.8TB	27	(5)	LiCS-WebII	TRC-T	インテック
富山市本館	1989. 9	2019. 3	HP	DL360Gen10	16GB	300GB×6	69	(22)	NALIS	TRC-T	NTTデータ九州
各分館 <small>(除一部別)</small>	1990. 4						1	(0)			
上記以外 の分館	1990. 4						2	(0)			
とよま駅前	2002. 12						3	(1)			
こども	2013. 2						1	(0)			
大沢野	2007. 11						4	(1)			
大山	2006. 10						5	(1)			
八尾	2007. 9						4	(1)			
婦中	2006. 11						5	(1)			
山田	2007. 1						1	(0)			
細入	2007. 2						1	(0)			
高岡市中央	2002. 12						2019. 3	富士通			
伏木	2004. 4	4	(1)								
戸出	2004. 4	4	(1)								
中田	2004. 4	3	(1)								
福岡	1997. 7	6	(2)								
魚津市	2000. 10	2016. 11	富士通	PRIMERGY RX2540 M2	8GB	1200GB	10	(3)	iLIS-Wing V3	TRC-T	インテック
氷見市	2002. 3	2018. 11	富士通	SaaS	-	-	8	(1)	WebLis	TRC-T	三谷産業
滑川市	2003. 3	2016. 1	富士通	PRIMERGY TX150 S8	4GB	1200GB	6	(2)	iLiswing V3	TRC-T	インテック
子ども							4	(2)			
黒部市	2000. 6	2016. 9	日立	FLORA HA8000/TS20AL	4GB	365GB	7	(2)	ADWORLD (Looks-i)	TRC-T	日立製作所
宇奈月	1993. 4						6	(1)			
砺波市 砺波	1997. 4	2018. 3	富士通	PRIMERGY RX1330 M3	16GB	2TB	27	(8)	iLiswing V4L04	TRC-T	三谷産業
庄川	1991. 11						4	(1)			
小矢部市	1998. 1	2020. 3	富士通	-	-	-	17	(3)	WebiLisV4	TRC-T	三谷産業
南砺市 中央	2001. 1	2019. 9	DELL	Power Edge R730	8GB	120GB	8	(2)	南砺市図書館システム	TRC-T	NES
福野	1991. 3						6	(2)			
井波	2002. 8						4	(1)			
城端	2004. 4						5	(1)			
平	2004. 11						2	(0)			
射水市 中央	1998. 4	2017. 10	富士通	PRIMERGY	16GB	600GB	12	(4)	iLiswing V3	TRC-T	インテック
新湊	2003. 10						10	(3)			
正力	2004. 2						5	(1)			
下村	2003. 7						4	(1)			
上市町	2006. 1	2020. 3	富士通	PRIMERGY	16GB	600GB	6	(2)	iLiswing V4	TRC-T	インテック
立山町	2000. 12	2020. 4	NEC	EXPRESS 5800	16GB	600GB	8	(3)	LiCS-Re2	TRC-T	インテック
入善町	1993. 11	2017. 10	NEC	EXPRESS 5800/R120g-2E	8GB	600GB	4	(1)	LiCS-Re2	TRC-T	インテック
朝日町	2000. 4	2020. 12	NEC	N8100-2814Y	16GB	600GB	6	(2)	LiCS-Re2	TRC-T	インテック
舟橋村	2003. 7	2019. 7	NEC	EXPRESS 5800	16GB	600GB	6	(3)	LiCS-Re2	TRC-T	インテック

※富山市「上記以外」の分館 (=「各分館」のうち一部除外館) : 呉羽、豊田、山室、雫川、堀川

※高岡市立中央図書館 : 利用者用端末9台中3台は自動貸出機

※小矢部市はクラウドを導入。

	今 後 の 予 定	
--	-----------	--

注 : TRC-Uタイプの区分 (a)FD圧縮型従来版 (s)新分解型 (TRC調べ)

# 県内公立図書館インターネット利用状況調査

(2021年7月現在)

## (1) 発信用サーバー等の状況

	ホームページURL	発信用サーバー		インターネット		
		設置場所	設置年月	蔵書 検索	予約	
					PC	携帯 電話
県立	http://www.lib.pref.toyama.jp/	図書館	2009. 12	可	可	可
富山	https://www.library.toyama.toyama.jp/	図書館本館	2007. 12			可
高岡	https://www.city.takaoka.toyama.jp/library/index.html	市役所	2019. 1			可
魚津	http://www.lib.city.uozu.toyama.jp/	図書館	2000. 10			可
氷見	http://library.city.himi.toyama.jp/	図書館	2002. 3			可
滑川	http://svlib.city.namerikawa.toyama.jp/top.html	市役所	2009. 10			可
	http://svlib.city.namerikawa.toyama.jp/kodomo/index.html					
黒部	http://lib.city.kurobe.toyama.jp/	黒部図書館	2011. 9			可
砺波	https://tonami.calil.jp/	非公開	2018. 3			可
小矢部	https://oyabe-lib.jp/	非公開	2020. 3			可
南砺	http://library.city.nanto.toyama.jp/www/index.jsp	南砺市福野庁舎	2004. 4			可
射水	http://lib.city.imizu.toyama.jp/	中央図書館	2011. 10			可
上市	http://kamiichilibweb.town.kamiichi.toyama.jp/	役場	2006. 1			可
立山	http://lib.town.tateyama.toyama.jp/	役場(情報管理室)	2007. 11			可
入善	http://www.town.nyuzen.toyama.jp/tosho/kyoiku/bunka/toshokan/toshokan/index.html	役場	2011. 9			不可
朝日	https://lib.town.asahi.toyama.jp/	役場	2001. 9	可		
舟橋	http://www.vill.funahashi.toyama.jp/facility/library/index.shtml	役場	2013. 7	可		

## (2) 利用者公開用受信端末の台数

県立	5	滑川市立	2	入善町立	1
富山市立本館	16	子ども	2	朝日町	3
各分館	1	黒部市立	1	舟橋村立	2
とやま駅南	7	宇奈月館	0		
こども	0	砺波市立砺波	2		
大沢野	4	庄川	1		
大山	2	小矢部市民	4		
八尾	4	南砺市立中央	3		
婦中	3	福野	3		
山田	1	井波	1		
細入	1	城端	1		
高岡市立中央	0	平	1		
伏木	0	射水市中央	2		
戸出	0	新湊	1		
中田	0	正力	1		
福岡	0	下村	1		
魚津市立	3	町立上市	0		
氷見市立	2	町立立山	3		

## 大学・短大・高専図書館等の概況

### (1) 施設・職員

館名	館長名 (分館長名)	郵便番号	所在地	電話番号	FAX番号
富山大学 中央	細谷健一	930-8555	富山市五福3190	076-445-6891	076-445-6904
富山大学 医薬学	(森田洋行)	930-0195	富山市杉谷2630	076-434-7165	076-434-4996
富山大学 芸術文化	(上原雄史)	933-8588	高岡市二上町180	0766-25-9110	0766-25-9149
富山県立大学 射水館	加藤康夫	939-0398	射水市黒河5180	0766-56-7500	0766-56-8103
富山県立大学 富山館	榎子嘉美	930-0975	富山市西長江2-2-78	076-464-5410	076-464-5476
高岡法科大学	高倉史人	939-1193	高岡市戸出石代307-3	0766-63-3388	0766-63-6410
富山国際大学	川本聖一	930-1292	富山市東黒牧65-1	076-483-8000	076-483-8010
富山短期大学	関好博	930-0193	富山市願海寺水口444	076-436-5163	076-436-2947
富山福祉短期大学	矢野恵子	939-0341	射水市三ヶ579	0766-55-5567	0766-55-5568
富山高等専門学校(本郷)	井澤正樹	939-8630	富山市本郷町13	076-493-5407	076-493-5407
富山高等専門学校(射水)	萩原信吾	933-0293	射水市海老江練合1-2	0766-86-5138	0766-86-5139
富山県民共生センター 「サンフォルテ」図書室	八島美智子	930-0805	富山市湊入船町6-7	076-432-4500	076-432-5525

### (2) 資料

館名	蔵書冊数		開架冊数 (冊)	年間受入冊数		
	総数 (冊)	うち洋書 (冊)		総数 (冊)	うち洋書 (冊)	うち購入 (冊)
富山大学 中央	1,064,064	318,562	369,647	6,422	912	3,827
富山大学 医薬学	210,223	92,214	132,489	1,676	144	1,406
富山大学 芸術文化	71,911	13,557	68,409	888	183	183
富山県立大学 射水館	156,694	36,727	110,996	1,201	7	991
富山県立大学 富山館	17,143	69	16,523	1,662	13	1,534
高岡法科大学	107,030	21,732	95,381	1,445	93	977
富山国際大学	121,596	26,126	—	797	27	729
富山短期大学	99,978	7,636	58,997	1,620	4	1,493
富山福祉短期大学	25,930	889	25,930	704	12	704
富山高等専門学校(本郷)	78,409	10,840	78,409	645	20	544
富山高等専門学校(射水)	81,053	5,730	81,053	694	20	608
富山県民共生センター 「サンフォルテ」図書室	35,799	40	27,654	886	0	737

### (3) 奉仕・相互貸借・決算

館名	奉仕対象			館外個人貸出		複写 (枚)
	学内利用者 (人)	うち学生 (人)	学外利用者 (人)	貸出冊数 (冊)	うち学生 (冊)	
富山大学 中央	7,883	6,706	44	43,043	37,506	13,089
富山大学 医薬学	4,296	1,898	67	11,910	9,650	13,212
富山大学 芸術文化	566	499	2	6,610	5,835	764
富山県立大学 射水館	2,336	2,033	0	4,321	3,836	1,092
富山県立大学 富山館	441	365	858	2,659	319	—
高岡法科大学	300	233	0	788	292	791
富山国際大学	956	887	1	918	717	232
富山短期大学	1,231	665	調査を行っていない	6,227	4,378	107
富山福祉短期大学	829	424	113	5,084	3,413	61
富山高等専門学校(本郷)	1,685	1,391	0	4,728	4,020	72
富山高等専門学校(射水)			0	2,161	1,677	108
富山県民共生センター 「サンフォルテ」図書室	(登録者総数 : 10,734人)			6,586		—

館名	職員 (うち臨時・兼務・非常勤・派遣等)		床面積 m <sup>2</sup>	閉館時刻 (平日)	年間開館日数 (日)
	総数(人)	司書数(人)			
富山大学 中央	22 (11)	15 (5)	9,492	22:00	265
富山大学 医薬学	11 (5)	6 (1)	3,285	24時間開館	329
富山大学 芸術文化	3 (1)	2 (0)	1,078	20:00	241
富山県立大学 射水館	5 (5)	4 ※(4)	2,497	19:00	243
富山県立大学 富山館	5 (5)	4 ※(4)	1,015	19:00	254
高岡法科大学	4 (3)	2 (1)	1,381	18:00	194
富山国際大学	5 (5)	3 (3)	1,567	18:00	203
富山短期大学	4 (3)	2 (1)	695	19:00	238
富山福祉短期大学	3 (2)	2 (1)	230	19:00	189
富山高等専門学校(本郷)	4 (2)	2 (0)	704	21:00	197
富山高等専門学校(射水)	5 (4)	1 (0)	633	19:00	206
富山県民共生センター 「サンフォルテ」図書室	3 (3)	1 (1)	581	20:00	292

※富山県立大学は司書業務全面委託

館名	所蔵雑誌 種数 (種)	受入雑誌種数		受入新聞種数	
		総数 (種)	うち外国語 (種)	総数 (種)	うち外国語 (種)
富山大学 中央	17,577	1,836	131	19	3
富山大学 医薬学	4,428	432	19	15	2
富山大学 芸術文化	1,024	119	30	9	1
富山県立大学 射水館	2,227	528	121	15	2
富山県立大学 富山館	112	112	10	0	0
高岡法科大学	1,456	388	25	8	1
富山国際大学	270	84	17	15	6
富山短期大学	135	135	15	10	2
富山福祉短期大学	74	73	0	6	0
富山高等専門学校(本郷)	844	57	1	5	2
富山高等専門学校(射水)	974	139	2	9	1
富山県民共生センター 「サンフォルテ」図書室	41	23	0	10	0

館名	相互貸借				令和2年度決算		
	貸出 (冊)	借受 (冊)	複写提供 (件)	複写取寄 (件)	資料費総額 (千円)	うち図書費 (千円)	うち雑誌費 (千円)
富山大学 中央	689	536	847	1,633	221,348	7,264	2,508
富山大学 医薬学	58	36	1,926	1,334	67,093	11,078	10,320
富山大学 芸術文化	30	103	28	152	4,442	2,572	1,809
富山県立大学 射水館	33	50	149	566	47,995	4,060	14,754
富山県立大学 富山館	6	2	0	174	19,900	7,130	5,201
高岡法科大学	33	34	58	44	7,026	1,712	2,881
富山国際大学	4	8	47	47	8,226	2,162	2,598
富山短期大学	16	356	5	14	5,488	3,285	1,906
富山福祉短期大学	0	0	0	17	2,995	1,337	1,159
富山高等専門学校(本郷)	15	16	11	25	3,549	2,145	649
富山高等専門学校(射水)	5	110	22	104	3,145	1,778	835
富山県民共生センター 「サンフォルテ」図書室	55	270	—	—	1,734	1,472	262

※「うち雑誌費」は新聞費を含む額。

# 富山県の公共図書館

令和2年度

発行年月	令和3年9月
編集	富山県立図書館 〒930-0115 富山市茶屋町206-3 TEL (076) 436-0178(代)
発行所	富山県立図書館 株式会社タニグチ印刷